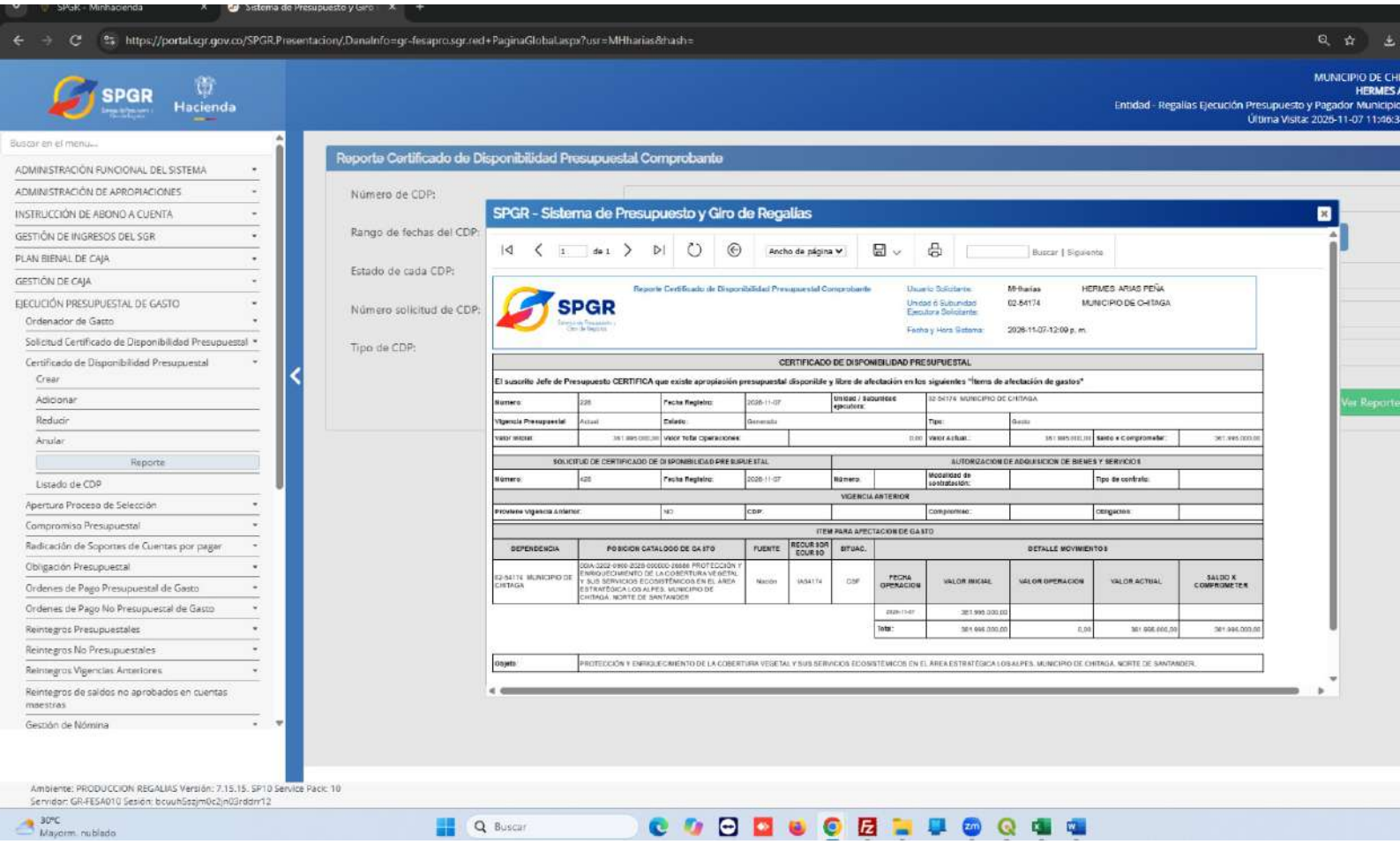
SPGR - Minhacienda
Sistema de Presupuesto y Giro
https://portal.sgr.gov.co/SPGR.Presentacion/.DanaInfo=gr-fesapro.sgr.red+PaginaGlobal.aspx?usr=MHharias&hash=
SPGR
Hacienda
MUNICIPIO DE CH
HERMES A
Entidad - Regalías Ejecución Presupuesto y Pagador Municipio
Última Visita: 2026-11-07 11:46:3
Buscar en el menu...
ADMINISTRACIÓN FUNCIONAL DEL SISTEMA
ADMINISTRACIÓN DE APROPIACIONES
INSTRUCCIÓN DE ABONO A CUENTA
GESTIÓN DE INGRESOS DEL SGR
PLAN BIENAL DE CAJA
GESTIÓN DE CAJA
EJECUCIÓN PRESUPUESTAL DE GASTO
Ordenador de Gasto
Solicitud Certificado de Disponibilidad Presupuestal
Certificado de Disponibilidad Presupuestal
Crear
Adicionar
Reducir
Anular
Reporte
Listado de CDP
Apertura Proceso de Selección
Compromiso Presupuestal
Radicación de Soportes de Cuentas por pagar
Obligación Presupuestal
Ordenes de Pago Presupuestal de Gasto
Ordenes de Pago No Presupuestal de Gasto
Reintegros Presupuestales
Reintegros No Presupuestales
Reintegros Vigencias Anteriores
Reintegros de saldos no aprobados en cuentas maestras
Gestión de Nómina
Reporte Certificado de Disponibilidad Presupuestal Comprobante
Número de CDP:
Rango de fechas del CDP:
Estado de cada CDP:
Número solicitud de CDP:
Tipo de CDP:
SPGR - Sistema de Presupuesto y Giro de Regalías
1 de 1
Ancho de página
Buscar | Siguiente
Reporte Certificado de Disponibilidad Presupuestal Comprobante
Usuario Solicitante: MHharias HERMES ARIAS PEÑA
Unidad o Subunidad Ejecutora Solicitante: 02-54174 MUNICIPIO DE CHITAGA
Fecha y Hora Sistema: 2026-11-07-12:00 p. m.
CERTIFICADO DE DISPONIBILIDAD PRESUPUESTAL
El suscrito Jefe de Presupuesto CERTIFICA que existe apropiación presupuestal disponible y libre de afectación en los siguientes "Ítems de afectación de gastos"
Número: 228 Fecha Registro: 2026-11-07 Unidad / Subunidad ejecutora: 02-54174 MUNICIPIO DE CHITAGA
Vigencia Presupuestal: Actual Estado: Generado Tipo: Gasto
Valor inicial: 361.995.000,00 Valor Total Operaciones: 0,00 Valor Actual: 361.995.000,00 Saldo x Comprometer: 361.995.000,00
SOLICITUD DE CERTIFICADO DE DISPONIBILIDAD PRESUPUESTAL
Número: 428 Fecha Registro: 2026-11-07
AUTORIZACION DE ADQUISICION DE BIENES Y SERVICIOS
Número: Modalidad de contratación: Tipo de contrato:
VIGENCIA ANTERIOR
Proviene Vigencia Anterior: NO CDP: Compromiso: Obligación:
ITEM PARA AFECTACION DE GASTO
DEPENDENCIA
POSICION CATALOGO DE GASTO
FUENTE
RECURSOR ECURSO
SITUAC.
DETALLE MOVIMIENTOS
02-54174 MUNICIPIO DE CHITAGA
00IA-0202-0900-2020-000000-26888 PROTECCIÓN Y ENRIQUECIMIENTO DE LA COBERTURA VEGETAL Y SUS SERVICIOS ECOSISTÉMICOS EN EL ÁREA ESTRATÉGICA LOS ALPES, MUNICIPIO DE CHITAGA, NORTE DE SANTANDER
Nación IA54174 CSF
FECHA OPERACION
VALOR INICIAL
VALOR OPERACION
VALOR ACTUAL
SALDO X COMPROMETER
2026-11-07 361.995.000,00
Total: 361.995.000,00 0,00 361.995.000,00 361.995.000,00
Objeto: PROTECCIÓN Y ENRIQUECIMIENTO DE LA COBERTURA VEGETAL Y SUS SERVICIOS ECOSISTÉMICOS EN EL ÁREA ESTRATÉGICA LOS ALPES, MUNICIPIO DE CHITAGA, NORTE DE SANTANDER.
Ver Reporte
Ambiente: PRODUCCION REGALIAS Versión: 7.15.15. SP10 Service Pack: 10
Servidor: GR-FESA010 Sesión: bcuuh5szjm0c2jn03rddrr12
30°C
Mayorm. nublado
Buscar