REGISTRO FOTOGRAFICO ACTUAL DE LA ESTACION DE POLICIA DEL MUNICIPIO DE TUCHIN

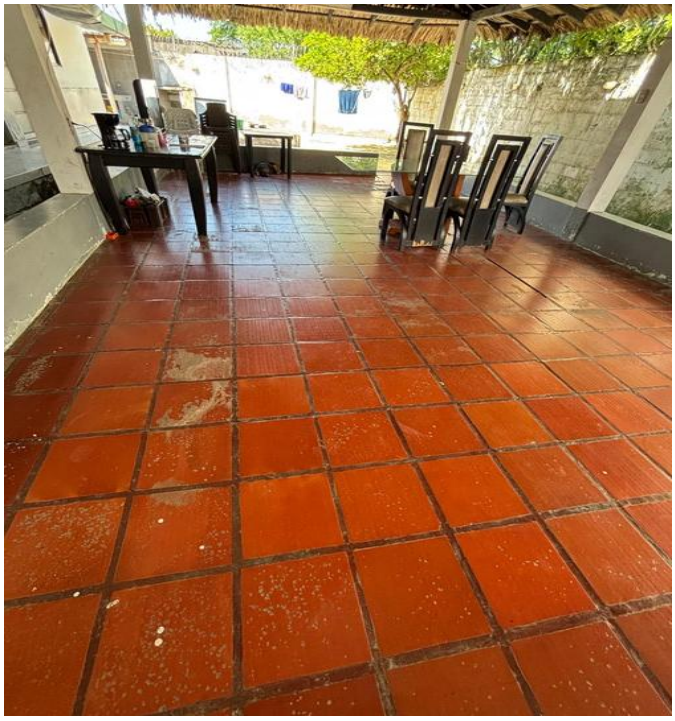







ESTADO ACTUAL DEL KIOSCO

ESTADO ACTUAL DE LOS BAÑOS



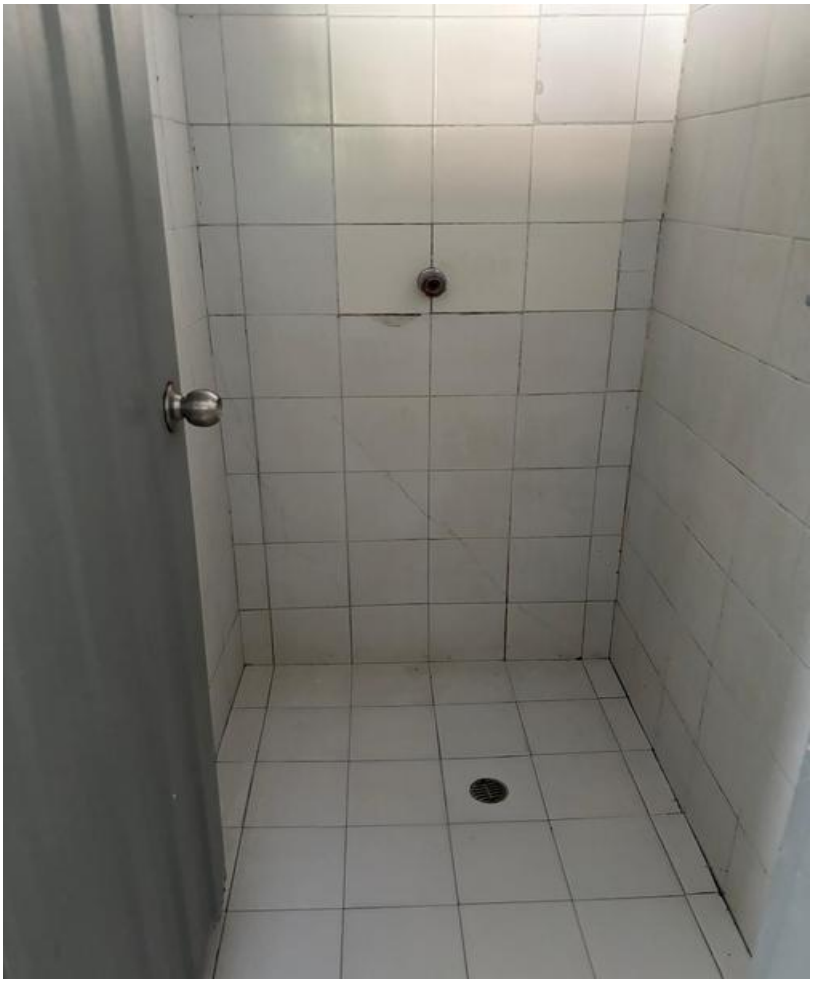



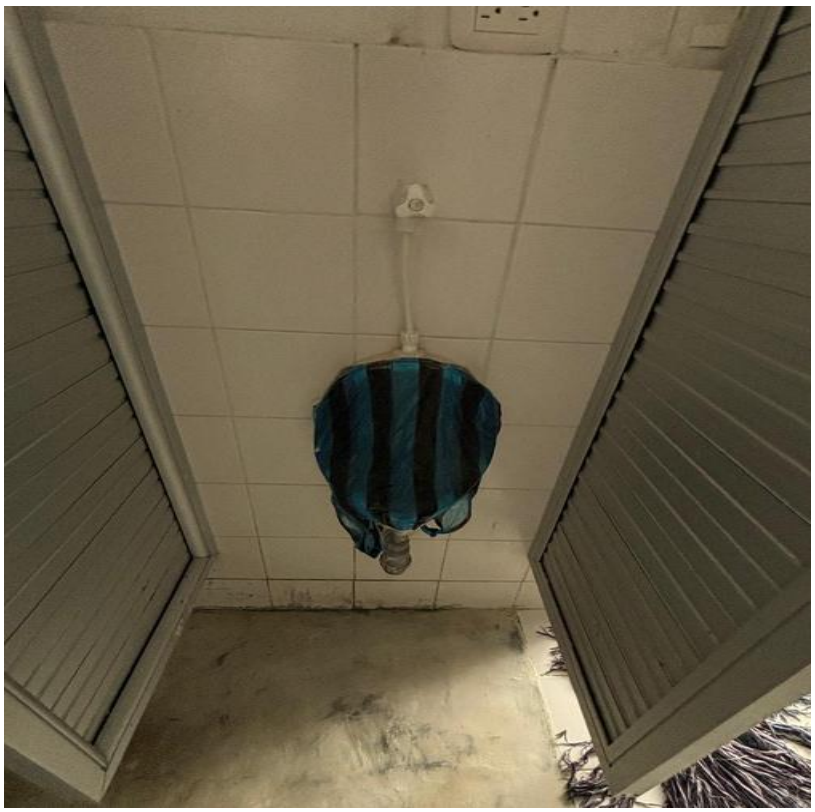

ESTADO ACTUAL DE LAS HABITACIONES (PROBLEMA DE HUMEDAD)

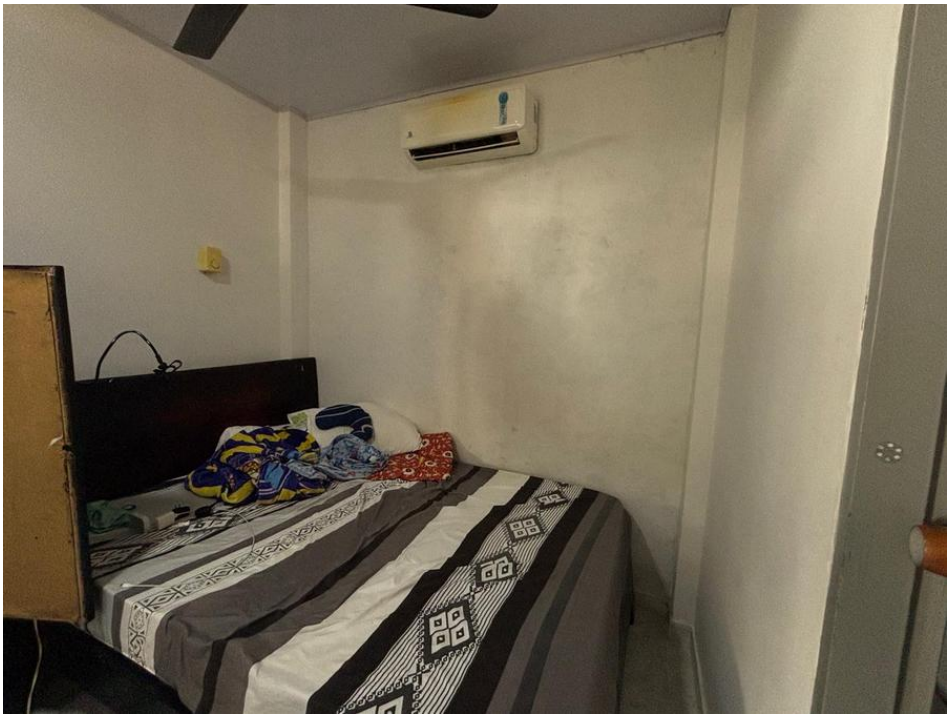



ESTADO ACTUAL DE MUROS









ESTABA ACTUAL DE CANALES DE RECOLECCION DE AGUA





PASILLO Y PUERTA GARAJE





FACHADA ACTUAL





ESTADO ACTUAL DE LA COCINA





