ALCALDÍA MUNICIPAL TORIBIO
Archivo y Correspondencia
Nit. 891 500.687-4
Fecha: 18-NOV-2026 Hora: 1399
Folios:
Destino: obras Publicos
Rdo: A. de ciclos
Observaciones:

Toribio, Cauca, 18 de noviembre de 2026

Señores:
ALCALDÍA MUNICIPAL
Toribio – Cauca

REFERENCIA1: Proceso de contratación No. SAMC-021-2026

OBJETO: REALIZAR EL MANTENIMIENTO, MEJORAMIENTO Y ADECUACION DE LA INFRAESTRUCTURA FÍSICA DEL CENTRO ADMINISTRATIVO MUNICIPAL (CAM) PARA LA PRESTACION DEL SERVICIO EN EL MUNICIPIO DE TORIBIO DEPARTAMENTO DEL CAUCA.

Estimados señores:

Yo, CARLOS ANDRES VALENCIA GOMEZ identificado con cedula de ciudadanía No. 1.062.291.209 de Santander de Quilichao. (Cauca), declaro bajo la gravedad del juramento que en mi condición de personal natural (dedicada a las actividades de la construcción y la consultoría) me encuentro clasificado como: MICRO EMPRESA de acuerdo con los criterios definidos por las normas vigentes.

Para acreditar dicha condición se adjunta: el certificado actualizado de mi inscripción en firme del registro único de proponentes RUP, expedido por la cámara de comercio del Cauca, así como también copia de mi cedula ciudadanía.

Mediante el presente solicito formalmente la limitación MIPYME nacional con domicilio en el Municipio de Toribio – Cauca.

En constancia se firma el día dieciocho (18) de noviembre de 2026.

Sin otro particular.

CARLOS ANDRES VALENCIA GOMEZ
C.C. No. 1.062.291.209 de Santander de Quilichao. (C.)

FERNANDO TRUJILLO LOPEZ
C.C. No. 10.537.936 de Popayan (C.)
Tarjeta Profesional No. 18552-T

CERTIFICADO DE INSCRIPCIÓN Y CLASIFICACIÓN EN EL REGISTRO DE PROPONENTES

INFORMA :

LA CAMARA DE COMERCIO DEL CAUCA ,CON FUNDAMENTO EN LO DISPUESTO EN EL ARTICULO 6.1 DE LA LEY 1150 DE 2007, REGLAMENTADA POR EL DECRETO 1510 DE 2013, INCORPORADO EN EL DECRETO 1082 DE 2015, CON BASE EN LA INFORMACION SUMINISTRADA POR EL INSCRITO Y POR LAS ENTIDADES ESTATALES,

********** LA SIGUIENTE INFORMACIÓN SE ENCUENTRA EN FIRME **********

CERTIFICA:
IDENTIFICACIÓN

NOMBRE:VALENCIA GOMEZ CARLOS ANDRES
NIT:1062291209-6
C.C.:1062291209
NACIONALIDAD:COLOMBIANO
NÚMERO DEL PROPONENTE:3122
FECHA DE LA ÚLTIMA INSCRIPCIÓN EN EL REGISTRO DE PROPONENTES:08/11/2017
FECHA DE LA ÚLTIMA RENOVACIÓN EN EL REGISTRO DE PROPONENTES:04/05/2026
ORGANIZACIÓN:PERSONA NATURAL
TAMAÑO DE EMPRESA:MICROEMPRESA

CERTIFICA:
DOMICILIO

DIRECCIÓN DEL DOMICILIO PRINCIPAL:CRA 4 4 28
MUNICIPIO:19821 - TORIBIO
DEPARTAMENTO:CAUCA
TELEFONO 1:3183772793
CORREO ELECTRÓNICO:ingvalencia016@gmail.com

DIRECCIÓN PARA NOTIFICACIONES:CRA 4 4 28
MUNICIPIO:19821 - TORIBIO
DEPARTAMENTO:CAUCA
TELEFONO 1 :3183772793
CORREO ELECTRÓNICO:ingvalencia016@gmail.com

CERTIFICA:
CLASIFICACIONES DE BIENES, OBRAS Y SERVICIOS

QUE EN RELACION A LOS BIENES, OBRAS Y SERVICIOS QUE OFRECIERA A LAS ENTIDADES ESTATALES, IDENTIFICADOS CON EL CLASIFICADOR DE BIENES, OBRAS Y SERVICIOS EN EL TERCERO NIVEL(CLASE), EL PROPONENTE REPORTO:

SG FM CL PR - DESCRIPCION
11 11 16 00 : PIEDRA
11 11 17 00 : ARENA
11 12 16 00 : MADERA
11 12 20 00 : PRODUCTOS DE MADERA DISEÑADOS
22 10 15 00 : MAQUINARIA PARA TRABAJO DE DESMONTE
22 10 16 00 : EQUIPO DE PAVIMENTACIÓN
22 10 17 00 : COMPONENTES DE EQUIPO PESADO
22 10 18 00 : GRÚAS DE ELEVACIÓN
22 10 19 00 : MAQUINARIA Y ACCESORIOS DE CONSTRUCCIÓN DE EDIFICIOS
22 10 20 00 : EQUIPO Y MAQUINARIA DE DEMOLICIÓN DE EDIFICIOS
23 24 21 00 : ACCESORIOS PARA MÁQUINAS DE CORTAR METALES
25 17 39 00 : COMPONENTES ELÉCTRICOS
26 12 16 00 : CABLES ELÉCTRICOS Y ACCESORIOS
27 11 15 00 : HERRAMIENTAS DE CORTE Y ENGARZADO Y PUNZONES
27 11 16 00 : HERRAMIENTAS DE PERFILAR
27 11 17 00 : LLAVES INGLESAS Y GUÍAS
27 11 18 00 : HERRAMIENTAS DE MEDIDA Y BOCETAJE
27 11 19 00 : HERRAMIENTAS GRUESAS Y DE ACABADO
27 11 20 00 : HERRAMIENTAS MANUALES DE JARDINERÍA, AGRICULTURA Y FORESTACIÓN
27 11 21 00 : HERRAMIENTAS DE SUJECIÓN Y FIJACIÓN
27 11 22 00 : HERRAMIENTAS DE ALBAÑILERÍA Y CONCRETO
27 11 23 00 : HERRAMIENTAS DE MARCAR
27 11 24 00 : HERRAMIENTAS DE INSERCIÓN Y AJUSTE
27 11 25 00 : HERRAMIENTAS PARA APALANCAR Y CURVAR
27 11 26 00 : HERRAMIENTAS PARA PRECINTAR
27 11 28 00 : CONEXIONES DE HERRAMIENTAS Y ACCESORIOS
27 11 29 00 : HERRAMIENTAS DISPENSADORAS
27 11 30 00 : CEPILLOS
27 11 31 00 : HERRAMIENTAS DE ARRASTRE
27 11 32 00 : JUEGOS DE HERRAMIENTAS
27 11 33 00 : HERRAMIENTAS MANUALES DE PRECISIÓN
30 10 15 00 : ÁNGULOS
30 10 17 00 : VIGAS
30 10 18 00 : CONDUCTOS
30 10 20 00 : HOJA

30 10 22 00 : PLANCHA
30 10 23 00 : PERFILES
30 10 24 00 : VARILLAS
30 10 28 00 : PILOTAJE
30 10 29 00 : PILARES
30 10 31 00 : RIELES
30 10 32 00 : ENREJADO
30 10 35 00 : ALMA DE PANAL
30 10 36 00 : PRODUCTOS ESTRUCTURALES
30 10 37 00 : TRENZA
30 10 38 00 : FIBRAS Y FILAMENTOS MECÁNICOS
30 10 39 00 : EJES
30 11 15 00 : CONCRETO Y MORTEROS
30 11 16 00 : CEMENTO Y CAL
30 11 17 00 : YESOS
30 11 18 00 : AGREGADOS
30 11 19 00 : ELEMENTOS PARA REFORZAR CONCRETO
30 12 15 00 : DERIVADOS BITUMINOSOS
30 12 16 00 : ASFALTOS
30 12 17 00 : MATERIALES DE CONSTRUCCION DE CAMINOS Y CARRILERAS
30 12 18 00 : MATERIALES DE ARQUITECTURA PAISAJÍSTICA
30 12 19 00 : MATERIALES PARA ESTABILIZACIÓN Y REFUERZO DE SUELOS
30 13 15 00 : BLOQUES
30 13 16 00 : LADRILLOS
30 13 17 00 : AZULEJOS Y BALDOSAS
30 14 15 00 : AISLAMIENTO TÉRMICO
30 14 16 00 : AISLAMIENTO ESPECIAL
30 14 17 00 : CAPAS DE SELLAMIENTO DE AISLAMIENTO
30 15 15 00 : MATERIAL PARA TEJADOS Y TECHOS
30 15 16 00 : ACCESORIOS PARA TEJADOS
30 15 17 00 : CANALONES DE TEJADO Y ACCESORIOS
30 15 18 00 : MATERIALES PARA REVESTIMIENTO DE PAREDES Y EXTERIOR
30 15 19 00 : MATERIALES Y PRODUCTOS PARA ACABADOS
30 15 20 00 : CERCADO
30 15 21 00 : SUPERFICIE
30 16 15 00 : MATERIALES PARA ACABADOS DE PAREDES
30 16 16 00 : MATERIALES PARA TECHOS
30 16 17 00 : SUELOS
30 16 18 00 : EBANISTERÍA
30 16 19 00 : MOLDEADO Y CARPINTERÍA MECÁNICA
30 16 20 00 : MOLDURAS Y CARPINTERÍA
30 16 21 00 : LAMINADOS INTERIORES

30 16 22 00 : MOSTRADORES
30 16 23 00 : ACCESORIOS PARA GABINETES
30 16 24 00 : MUROS DIVISORIOS
30 17 15 00 : PUERTAS
30 17 16 00 : VENTANAS
30 17 17 00 : PRODUCTOS DE CRISTAL
30 17 18 00 : CLARABOYAS
30 17 19 00 : MARCOS DE VENTANAS
30 17 20 00 : PUERTAS
30 17 21 00 : PUERTAS PARA GARAJE Y OPERADORES
30 18 15 00 : PORCELANA SANITARIA
30 18 16 00 : INSTALACIONES RESIDENCIALES NO SANITARIAS
30 18 17 00 : GRIFOS
30 18 18 00 : CABEZAS, CHORROS Y PARTES Y ACCESORIOS DE GRIFOS Y DUCHAS
30 19 15 00 : ESCALERAS Y ANDAMIOS
30 19 16 00 : ESCALERAS Y ACCESORIOS DE ANDAMIAJE
30 19 17 00 : COBERTIZOS Y REMOLQUES DE CONSTRUCCIÓN
30 19 18 00 : EQUIPOS Y MATERIALES PARA CONSTRUCCIONES TEMPORALES Y APOYO AL MANTENIM...
30 24 15 00 : COMPONENTES DE CONSOLIDACIÓN DE ESTRUCTURAS PORTÁTILES
30 24 16 00 : COMPONENTES ESTRUCTURALES DE TRIBUNAS , GRADAS Y ESCALERA
30 24 17 00 : COMPONENTES SOPORTE Y COBERTURA DE TIENDAS, CARPAS Y ESTRUCTURAS DE MEM...
30 25 15 00 : ESTRUCTURAS DE SOPORTE DE TECHOS BAJO TIERRA
30 26 15 00 : BARRAS DE LATÓN
30 26 16 00 : LÁMINAS DE LATÓN
30 26 17 00 : LINGOTES, BANDAS, PALANQUILLAS Y ALAMBRES DE LATÓN
30 26 18 00 : BARRAS Y LÁMINAS DE MAGNESIO
30 26 19 00 : LINGOTES, BANDAS, PALANQUILLAS Y ALAMBRES DE MAGNESIO
30 26 20 00 : BARRAS Y LÁMINAS DE TITANIO
30 26 21 00 : LINGOTES, BANDAS, PALANQUILLAS Y ALAMBRES DE TITANIO
30 26 22 00 : BARRAS DE COBRE
30 26 23 00 : LÁMINAS DE COBRE
30 26 24 00 : LINGOTES, BANDAS, PALANQUILLAS Y ALAMBRES DE COBRE
30 26 25 00 : BARRAS DE BRONCE
30 26 26 00 : LÁMINAS DE BRONCE
30 26 27 00 : LINGOTES, BANDAS, PALANQUILLAS Y ALAMBRES DE BRONCE
30 26 28 00 : BARRAS Y LÁMINAS DE ZINC
30 26 29 00 : LINGOTES, BANDAS, PALANQUILLAS Y ALAMBRES DE ZINC
30 26 30 00 : BARRAS DE ESTAÑO
30 26 31 00 : LÁMINAS DE ESTAÑO
30 26 32 00 : LINGOTES, BANDAS, PALANQUILLAS Y ALAMBRES DE ESTAÑO
30 26 33 00 : BARRAS DE PLOMO
30 26 34 00 : LÁMINAS DE PLOMO

30 26 35 00 : LINGOTES, BANDAS, PALANQUILLAS Y ALAMBRES DE PLOMO
30 26 36 00 : BARRAS DE ACERO AL CARBON
30 26 37 00 : BARRAS DE ALEACIÓN DE ACERO
30 26 38 00 : BARRAS DE ACERO DE HERRAMIENTA
30 26 39 00 : BARRAS DE ACERO ESPECIAL
30 26 40 00 : LÁMINAS DE ACERO AL CARBÓN
30 26 41 00 : LAMINAS DE ALEACION DE ACERO
30 26 42 00 : LÁMINAS DE ACERO DE HERRAMIENTA
30 26 43 00 : LÁMINAS DE ACERO ESPECIAL
30 26 44 00 : LINGOTES, BANDAS, PALANQUILLAS Y ALAMBRES DE AL CARBÓN
30 26 45 00 : BARRAS DE ACERO INOXIDABLE
30 26 46 00 : LÁMINAS DE ACERO INOXIDABLE
30 26 47 00 : ALAMBRE DE ACERO INOXIDABLE
30 26 48 00 : BANDAS DE ACERO INOXIDABLE
30 26 49 00 : BARRAS DE ALUMINIO
30 26 50 00 : LÁMINAS DE ALUMINIO
30 26 51 00 : ALAMBRE DE ALUMINIO
30 26 52 00 : BANDAS Y LINGOTES DE ALUMINIO
30 26 53 00 : BARRAS DE HIERRO
30 26 54 00 : LÁMINAS DE HIERRO
30 26 55 00 : LINGOTES, BANDAS, PALANQUILLAS Y ALAMBRES DE HIERRO
30 26 56 00 : BARRAS Y LÁMINAS DE ALEACIONES FERROSAS
30 26 57 00 : LINGOTES, BANDAS, PALANQUILLAS Y ALAMBRES DE ALEACIONES FERROSAS
30 26 58 00 : BARRAS Y LÁMINAS PLÁSTICAS
30 26 59 00 : ALAMBRE Y BANDAS DE PLÁSTICO
30 26 60 00 : BARRAS DE METALES PRECIOSOS Y METALES ESPECIALES
30 26 61 00 : LÁMINAS DE METALES PRECIOSOS Y METALES ESPECIALES
30 26 62 00 : LINGOTES, BANDAS, PALANQUILLAS Y ALAMBRES DE METALES PRECIOSOS Y METALE...
30 26 63 00 : MATERIALES ESTRUCTURALES DE MADERA
30 26 64 00 : BARRAS Y LAMINAS DE MATERIALES ESPECIALES
30 26 65 00 : LINGOTES, BANDAS, PALANQUILLAS Y ALAMBRES DE MATERIALES ESPECIALES
30 26 66 00 : LÁMINAS Y LINGOTES DE NÍCKEL
30 26 67 00 : TRASMISIONES
31 15 15 00 : CUERDAS
31 15 16 00 : CADENAS
31 15 17 00 : CABLE MECÁNICO
31 15 18 00 : ALAMBRE MECÁNICO
31 15 19 00 : CORREAS
31 15 20 00 : CABLE DE SEGURIDAD
31 15 21 00 : CORDONES
31 15 22 00 : ALAMBRES NO ELÉCTRICOS DE HIERRO Y ACERO
31 15 23 00 : ALAMBRES NO ELÉCTRICOS DE METALES NO FERROSOS

31 16 15 00 : TORNILLOS
31 16 16 00 : PERNOS
31 16 17 00 : TUERCAS
31 16 18 00 : ARANDELAS
31 16 19 00 : MUELLES
31 16 20 00 : CLAVOS
31 16 21 00 : ANCLAS
31 16 22 00 : REMACHES
31 16 23 00 : FERRETERÍA DE MONTAJE
31 16 24 00 : FIJADORES VARIOS
31 16 25 00 : SOPORTES Y PUNTALES
31 16 26 00 : GANCHOS
31 16 27 00 : ROLDANAS PIVOTANTES Y RUEDAS
31 16 28 00 : FERRETERÍA EN GENERAL
31 16 29 00 : MORDAZAS
31 16 30 00 : EMBRAGUES
31 16 31 00 : CONECTORES
31 16 32 00 : HERRAJE DE RETENCIÓN
31 16 33 00 : ESPACIADORES
31 16 34 00 : REDES DE METAL Y ESTRUCTURAS DE CRIBADO
31 20 15 00 : CINTA ADHESIVA
31 20 16 00 : OTROS ADHESIVOS Y SELLADORES
31 21 15 00 : PINTURAS Y TAPA POROS
31 21 16 00 : ADITIVOS PARA PINTURAS
31 21 17 00 : ACABADOS EN GENERAL
31 21 18 00 : DISOLVENTES Y DILUYENTES PARA PINTURAS
31 21 19 00 : APLICADORES DE PINTURA Y ACCESORIOS PARA PINTAR
39 10 16 00 : LÁMPARAS Y BOMBILLAS
39 10 18 00 : COMPONENTES Y ACCESORIOS DE LÁMPARA
39 10 19 00 : BALASTOS DE LÁMPARAS Y TRANSFORMADORES DE LÁMPARAS
39 11 15 00 : ILUMINACIÓN DE INTERIORES Y ARTEFACTOS
39 11 16 00 : ILUMINACIÓN EXTERIOR Y ARTEFACTOS
39 11 17 00 : ALUMBRADO DE EMERGENCIA
39 11 18 00 : ACCESORIOS DE ILUMINACIÓN
39 11 19 00 : SEÑALIZACIÓN E ILUMINACIÓN DE EMPLAZAMIENTOS PELIGROSOS
39 11 20 00 : PROYECTORES MÓVILES
39 11 21 00 : ILUMINACIÓN ÓPTICA
39 11 22 00 : DISPOSITIVOS DE EFECTOS ESPECIALES
39 11 23 00 : ILUMINACIÓN Y ACCESORIOS DE ESCENARIOS Y ESTUDIOS
39 11 24 00 : DISPOSITIVOS PARA MANEJO DE LUCES Y CONTROL DE ESCENARIOS Y ESTUDIOS
39 11 25 00 : LUMINARIAS DE ESCENARIOS Y ESTUDIOS
39 11 26 00 : DISPOSITIVOS DE ILUMINACIÓN NO - ELÉCTRICA

39 12 10 00 : EQUIPAMIENTO PARA DISTRIBUCIÓN Y CONVERSIÓN DE ALIMENTACIÓN
39 12 11 00 : CENTROS DE CONTROL Y DISTRIBUCIÓN Y ACCESORIOS
39 12 13 00 : CUADROS, REGISTROS Y MENAJE PARA ELECTRICIDAD
39 12 14 00 : LENGUETAS DE CONEXIÓN, CONECTADORES Y TERMINALES
39 12 15 00 : CONMUTADORES, CONTROLES Y RELES Y ACCESORIOS
39 12 16 00 : DISPOSITIVOS Y ACCESORIOS PARA LA PROTECCIÓN DE CIRCUITOS
39 12 17 00 : FERRETERIA ELECTRICA Y SUMINISTROS
39 12 18 00 : INSTALACIONES DE EDIFICIOS INTELIGENTES - IBI
39 12 19 00 : DISPOSITIVOS Y ACCESORIOS DE SEGURIDAD ELÉCTRICA
39 12 20 00 : UNIDADES ELÉCTRICAS DE VELOCIDADES VARIABLES
39 12 21 00 : EQUIPO DE TRANSMISIÓN Y DISTRIBUCIÓN ELÉCTRICA
39 12 22 00 : INTERRUPTORES ELÉCTRICOS Y ACCESORIOS
39 12 23 00 : RELES ELÉCTRICOS Y ACCESORIOS
39 13 15 00 : MARCADORES DE ALAMBRE Y DISPOSITIVOS PARA MARCAR ALAMBRE
39 13 16 00 : DISPOSITIVOS DE PROTECCIÓN DE ALAMBRE
39 13 17 00 : CONDUCTOS ELÉCTRICOS, ELECTRODUCTOS Y CABLES AÉREOS
40 14 17 00 : MATERIAL DE FERRETERÍA Y ACCESORIOS
40 14 19 00 : CONDUCTOS
40 14 20 00 : MANGUERAS
40 17 15 00 : TUBOS Y TUBERÍAS COMERCIALES
40 17 16 00 : TUBOS Y TUBERÍAS INDUSTRIALES
40 17 17 00 : ADAPTADORES DE TUBOS
40 17 18 00 : ANILLOS FRONTALES DE ÁNGULOS DE TUBOS
40 17 19 00 : BRIDAS DE RESPALDO PARA TUBOS
40 17 20 00 : DEFLECTORES PARA TUBOS
40 17 21 00 : CODOS PARA TUBOS
40 17 22 00 : BRIDAS CIEGAS PARA TUBOS
40 17 23 00 : CASQUILLOS PARA TUBOS
40 17 24 00 : TAPAS PARA TUBOS
40 17 25 00 : CONECTORES DE TUBOS
40 17 26 00 : ACOPLES DE TUBOS
40 17 27 00 : CRUCES DE TUBOS
40 17 28 00 : CODOS DE TUBOS
40 17 29 00 : UNIONES DE EXTENSIÓN DE TUBOS
40 17 30 00 : SEMIACOPLAMIENTOS DE TUBERÍA
40 17 31 00 : BRIDA DE JUNTA DE EMPALME PARA TUBOS
40 17 32 00 : BRIDAS CUELLO LARGAS PARA SOLDAR
40 17 33 00 : BOQUILLAS DE TUBOS
40 17 34 00 : BRIDAS DE PLATO
40 17 35 00 : TAPONES PARA TUBOS
40 17 36 00 : ACOPLAMIENTOS REDUCTORES PARA TUBOS
40 17 37 00 : BRIDAS REDUCTORAS PARA TUBOS

40 17 38 00 : ABRAZADERAS DE REPARACIÓN PARA TUBOS
40 17 39 00 : DISCO DE RUPTURA PARA TUBOS
40 17 40 00 : BRIDA DESLIZANTE PARA TUBOS
40 17 41 00 : BRIDA ENCAJADA POR SOLDADURA PARA TUBOS
40 17 42 00 : SOCKOLETS PARA TUBOS
40 17 43 00 : ESPACIADORES PARA TUBOS
40 17 44 00 : BRIDAS CIEGAS PARA TUBOS
40 17 45 00 : PIVOTES O UNIONES ROTATIVAS PARA TUBOS
40 17 46 00 : T PARA TUBOS
40 17 47 00 : BRIDA ROSCADA PARA TUBOS
40 17 48 00 : BRIDAS DE INODORO PARA TUBOS
40 17 49 00 : UNIONES PARA TUBOS
40 17 50 00 : BRIDAS CUELLO PARA TUBOS
40 17 51 00 : BRIDA ENCAJADA POR SOLDADURA
40 17 52 00 : Y DE CONEXIÓN PARA TUBOS
40 17 53 00 : ACCESORIOS Y BRIDAS ESPECIALIZADOS PARA TUBOS
40 18 15 00 : TUBOS DE COBRE SOLDADOS
40 18 16 00 : TUBOS DE LATÓN SOLDADOS
40 18 17 00 : TUBOS DE ALUMINIO SOLDADOS
40 18 18 00 : TUBOS DE ACERO SOLDADOS
40 18 19 00 : TUBOS DE ACERO INOXIDABLE SOLDADOS
40 18 20 00 : TUBOS DE COBRE SIN UNIONES
40 18 21 00 : TUBOS DE LATÓN SIN UNIONES
40 18 22 00 : TUBOS DE ALUMINIO SIN UNIONES
40 18 23 00 : TUBOS DE ACERO SIN UNIONES
40 18 24 00 : TUBOS DE ACERO INOXIDABLE SIN UNIONES
40 18 25 00 : TUBOS DE COBRE EXTRUIDOS
40 18 26 00 : TUBOS DE LATÓN EXTRUIDOS
40 18 27 00 : TUBOS DE ALUMINIO EXTRUIDOS
40 18 28 00 : TUBOS DE ACERO EXTRUIDOS
40 18 29 00 : TUBOS DE ACERO INOXIDABLE EXTRUIDOS
40 18 30 00 : TUBERÍAS DE CAUCHO Y PLÁSTICO
40 18 31 00 : ACCESORIOS DE TUBOS
41 11 16 00 : INSTRUMENTOS DE MEDIDA DE LONGITUD, ESPESOR O DISTANCIA
41 11 45 00 : INSTRUMENTOS MECÁNICOS
49 24 15 00 : EQUIPO DE PARQUES INFANTILES
70 10 15 00 : EXPLOTACIONES PESQUERAS
70 10 16 00 : VIGILANCIA PESQUERA
70 10 17 00 : INDUSTRIA Y TECNOLOGÍA PESQUERA
70 10 18 00 : RECURSOS PESQUEROS
70 10 19 00 : ACUICULTURA
70 11 15 00 : PLANTAS Y ARBOLES ORNAMENTALES

70 11 16 00 : PLANTAS DE FLOR
70 11 17 00 : PARQUES, JARDINES Y HUERTOS
70 15 18 00 : SERVICIOS DE CONSERVACION FORESTAL
70 17 15 00 : DESARROLLO
70 17 17 00 : RIEGO
70 17 18 00 : SERVICIOS DE DRENAJE
72 10 15 00 : SERVICIOS DE APOYO PARA LA CONSTRUCCION
72 10 21 00 : CONTROL DE PLAGAS
72 10 29 00 : SERVICIOS DE MANTENIMIENTO Y REPARACIÓN DE INSTALACIONES
72 10 31 00 : INSTALACIÓN Y REPARACIÓN DE SERVICIOS DE BANDAS TRANSPORTADORAS
72 10 33 00 : SERVICIOS DE MANTENIMIENTO Y REPARACIÓN DE INFRAESTRUCTURA
72 11 10 00 : SERVICIOS DE CONSTRUCCIÓN DE UNIDADES UNIFAMILIARES
72 11 11 00 : SERVICIOS DE CONSTRUCCIÓN DE UNIDADES MULTIFAMILIARES
72 12 10 00 : SERVICIOS DE CONSTRUCCIÓN DE EDIFICIOS INDUSTRIALES Y BODEGAS NUEVAS
72 12 11 00 : SERVICIOS DE CONSTRUCCIÓN DE EDIFICIOS COMERCIALES Y DE OFICINA
72 12 12 00 : SERVICIOS DE CONSTRUCCIÓN DE EDIFICIOS AGRÍCOLAS
72 12 13 00 : SERVICIOS DE CONSTRUCCION DE TALLERES AUTOMOTRICES Y ESTACIONES DE SER...
72 12 14 00 : SERVICIOS DE CONSTRUCCIÓN DE EDIFICIOS PÚBLICOS ESPECIALIZADOS
72 12 15 00 : SERVICIOS DE CONSTRUCCIÓN DE PLANTAS INDUSTRIALES
72 14 10 00 : SERVICIOS DE CONSTRUCCION DE AUTOPISTAS Y CARRETERAS
72 14 11 00 : SERVICIOS DE CONSTRUCCION Y REVESTIMIENTO Y PAVIMENTACIÓN DE INFRAEST...
72 14 12 00 : SERVICIOS DE CONSTRUCCION MARINA
72 14 13 00 : SERVICIO DE CONSTRUCCIÓN DE FACILIDADES ATLÉTICAS Y RECREATIVAS
72 14 14 00 : SERVICIOS DE CONSTRUCCION Y REPARACIÓN DE FACILIDADES DE DETENCIÓN
72 14 15 00 : SERVICIOS DE PREPARACION DE TIERRAS
72 14 16 00 : SERVICIOS DE CONSTRUCCION DE SISTEMAS DE TRANSITO MASIVO
72 14 17 00 : SERVICIOS DE ALQUILER O ARRENDAMIENTO DE EQUIPO Y MAQUINARIA DE CONSTRU...
72 15 10 00 : SERVICIOS DE CONSTRUCCIÓN Y MANTENIMIENTO DE CALDERAS Y HORNOS
72 15 11 00 : SERVICIOS DE CONSTRUCCION DE PLOMERÍA
72 15 12 00 : SERVICIOS DE CONSTRUCCION Y MANTENIMIENTO DE HVAC CALEFACCIÓN Y ENFRI...
72 15 13 00 : SERVICIOS DE PINTURA E INSTALACIÓN DE PAPEL DE COLGADURA
72 15 14 00 : SERVICIOS DE CONSTRUCCION DE RECUBRIMIENTOS DE MUROS
72 15 15 00 : SERVICIOS DE SISTEMAS ELÉCTRICOS
72 15 16 00 : SERVICIOS DE SISTEMAS ESPECIALIZADOS DE COMUNICACIÓN
72 15 17 00 : SERVICIOS DE INSTALACIÓN DE SISTEMAS DE SEGURIDAD FÍSICA E INDUSTRIAL
72 15 18 00 : SERVICIOS DE MANTENIMIENTO Y REPARACIÓN DE INSTALACIÓN DE MÁQUINAS
72 15 19 00 : SERVICIOS DE ALBAÑILERÍA Y MAMPOSTERÍA
72 15 20 00 : SERVICIOS DE PAÑETADO Y DRYWALL
72 15 21 00 : SERVICIOS ACÚSTICOS Y DE AISLAMIENTO
72 15 22 00 : SERVICIOS DE BALDOSAS TERRAZO Y MÁRMOL Y MOSAICOS
72 15 23 00 : SERVICIOS DE CARPINTERÍA
72 15 24 00 : SERVICIOS DE MONTAJE E INSTALACIÓN DE VENTANAS Y PUERTAS

CÁMARA DE COMERCIO DEL CAUCA

CERTIFICADO DE INSCRIPCIÓN Y CLASIFICACIÓN EN EL REGISTRO DE PROPONENTES

Verifique el contenido y confiabilidad de este certificado, ingresando a https://valicer.confecamaras.co/vc/26 y digite el respectivo código, para que visualice la imagen generada al momento de su expedición. La verificación se puede realizar de manera ilimitada, durante 60 días calendario contados a partir de la fecha de su expedición.

72 15 25 00 : SERVICIOS DE INSTALACIÓN DE PISOS
72 15 26 00 : SERVICIOS DE TECHADO Y PAREDES EXTERNAS Y LÁMINAS DE METAL
72 15 27 00 : SERVICIOS DE INSTALACIÓN Y REPARACIÓN DE CONCRETO
72 15 28 00 : SERVICIOS DE PERFORACIÓN DE POZOS DE AGUA
72 15 29 00 : SERVICIOS DE MONTAJE DE ACERO ESTRUCTURAL
72 15 30 00 : SERVICIOS DE VIDRIOS Y VENTANERÍA
72 15 31 00 : SERVICIOS DE CONSTRUCCION DE FACILIDADES ATLETICAS Y RECREATIVAS
72 15 32 00 : SERVICIOS DE RECUBRIMIENTO, IMPERMEABILIZACIÓN, PROTECCIÓN CONTRA COLIN...
72 15 33 00 : SERVICIOS DE MANTENIMIENTO E INSTALACIÓN DE EQUIPO DE ESTACIÓN DE SER...
72 15 34 00 : SERVICIOS DE APAREJAMIENTO Y ANDAMIAJE
72 15 35 00 : SERVICIOS DE LIMPIEZA ESTRUCTURAL EXTERNA
72 15 36 00 : SERVICIOS DE TERMINADO INTERIOR, DOTACIÓN Y REMODELACIÓN
72 15 37 00 : SERVICIOS DE INSTALACIÓN, MANTENIMIENTO Y REPARACIÓN DE EQUIPOS Y CON...
72 15 39 00 : SERVICIO DE PREPARACIÓN DE OBRAS DE CONSTRUCCIÓN
72 15 40 00 : SERVICIOS DE EDIFICIOS ESPECIALIZADOS Y COMERCIOS
72 15 41 00 : SERVICIOS DE MANTENIMIENTO Y REPARACIÓN DE EQUIPO DE SISTEMAS DE DISTR...
72 15 42 00 : SERVICIOS DE MANTENIMIENTO Y REPARACIÓN DE INSTALACIÓN DE INSTRUMENTA...
72 15 43 00 : SERVICIOS DE MANTENIMIENTO Y REPARACIÓN DE EQUIPO MOTIVO Y GENERACIÓN...
72 15 44 00 : SERVICIOS DE MANTENIMIENTO Y FABRICACIÓN DE ACCESORIOS PARA TUBERÍAS
72 15 45 00 : SERVICIOS DE MANTENIMIENTO E INSTALACIÓN DE EQUIPO PESADO
80 10 15 00 : SERVICIOS DE CONSULTORÍA DE NEGOCIOS Y ADMINISTRACIÓN CORPORATIVA
80 10 16 00 : GERENCIA DE PROYECTOS
80 10 17 00 : GERENCIA INDUSTRIAL
80 11 15 00 : DESARROLLO DE RECURSOS HUMANOS
80 11 16 00 : SERVICIOS DE PERSONAL TEMPORAL
81 10 15 00 : INGENIERÍA CIVIL Y ARQUITECTURA
81 10 16 00 : INGENIERÍA MECÁNICA
81 10 17 00 : INGENIERÍA ELÉCTRICA Y ELECTRÓNICA
81 10 27 00 : SERVICIOS DE DISEÑO E INGENIERÍA DE SISTEMAS INSTRUMENTADOS DE CONTROL
81 14 15 00 : CONTROL DE CALIDAD
81 14 16 00 : MANEJO DE CADENA DE SUMINISTROS
81 14 19 00 : SERVICIOS DE INVESTIGACIÓN Y DESARROLLO DE TECNOLOGÍA MANUFACTURERA
83 10 18 00 : SERVICIOS ELÉCTRICOS
86 10 17 00 : SERVICIOS DE CAPACITACIÓN VOCACIONAL NO - CIENTÍFICA
86 14 15 00 : SERVICIOS DE GUÍA EDUCATIVA
93 15 15 00 : ADMINISTRACIÓN PÚBLICA
95 10 15 00 : LOTES RESIDENCIALES
95 10 16 00 : LOTES COMERCIALES
95 10 17 00 : LOTES INDUSTRIALES
95 10 18 00 : LOTES DE TERRENOS GUBERNAMENTALES
95 11 15 00 : VÍAS DE TRÁFICO LIMITADO
95 11 16 00 : VÍAS DE TRÁFICO ABIERTO

CÁMARA DE COMERCIO DEL CAUCA

CERTIFICADO DE INSCRIPCIÓN Y CLASIFICACIÓN EN EL REGISTRO DE PROPONENTES

Fecha expedición: 04/11/2026 - 15:16:11
Recibo No. S001237681, Valor 75000

CÓDIGO DE VERIFICACIÓN QDwqEGWkQb

Verifique el contenido y confiabilidad de este certificado, ingresando a https://valicer.confecamaras.co/vc/26 y digite el respectivo código, para que visualice la imagen generada al momento de su expedición. La verificación se puede realizar de manera ilimitada, durante 60 días calendario contados a partir de la fecha de su expedición.

95 12 15 00 : EDIFICIOS Y ESTRUCTURAS COMERCIALES Y DE ENTRETENIMIENTO
95 12 16 00 : EDIFICIOS Y ESTRUCTURAS DE TRANSPORTE
95 12 17 00 : EDIFICIOS Y ESTRUCTURAS PÚBLICOS
95 12 18 00 : EDIFICIOS Y ESTRUCTURAS UTILITARIOS
95 12 19 00 : EDIFICIOS Y ESTRUCTURAS EDUCACIONALES Y DE ADMINISTRACIÓN
95 12 20 00 : EDIFICIOS Y ESTRUCTURAS HOSPITALARIAS
95 12 21 00 : EDIFICIOS Y ESTRUCTURAS DE ACOMODACIONES
95 12 23 00 : EDIFICIOS Y ESTRUCTURAS DE SALUD Y DEPORTIVAS
95 12 24 00 : EDIFICIOS Y ESTRUCTURAS INDUSTRIALES
95 12 25 00 : EDIFICIOS Y ESTRUCTURAS AGRÍCOLAS Y DE CULTIVOS Y PESCA
95 12 26 00 : EDIFICIOS Y ESTRUCTURAS RELIGIOSAS
95 12 27 00 : EDIFICIOS Y ESTRUCTURAS DE DEFENSA
95 13 15 00 : TARIMAS Y GRADERÍAS
95 13 16 00 : EDIFICIOS Y ESTRUCTURAS COMERCIALES E INDUSTRIALES PORTÁTILES
95 13 17 00 : TIENDAS CARPAS Y ESTRUCTURAS DE MEMBRANA
95 14 15 00 : EDIFICIOS Y ESTRUCTURAS PREFABRICADOS PARA FINCAS
95 14 16 00 : EDIFICIOS Y ESTRUCTURAS PREFABRICADOS RESIDENCIALES
95 14 17 00 : EDIFICIOS Y ESTRUCTURAS PREFABRICADOS COMERCIALES E INDUSTRIALES
95 14 18 00 : EDIFICIOS Y ESTRUCTURAS PREFABRICADOS DE EMERGENCIA Y ALIVIO
95 14 19 00 : EDIFICIOS Y ESTRUCTURAS PREFABRICADOS MEDICOS

ESTA INFORMACION FUE OBJETO DE VERIFICACIÓN DOCUMENTAL POR PARTE DE LA CAMARA DE COMERCIO DEL CAUCA.

CERTIFICA:
INFORMACION FINANCIERA

QUE EN RELACIÓN A SU INFORMACIÓN FINANCIERA EL PROPONENTE REPORTÓ:

CERTIFICA:
INFORMACION FINANCIERA

QUE EN RELACIÓN A SU INFORMACIÓN FINANCIERA EL PROPONENTE REPORTÓ:

FECHA CORTE DE LA INFORMACIÓN FINANCIERA : 31/12/2025

ACTIVO CORRIENTE	:	$649.553.982,00
ACTIVO TOTAL	:	$738.161.101,00
PASIVO CORRIENTE	:	$6.156.000,00
PASIVO TOTAL	:	$6.156.000,00
PATRIMONIO	:	$732.005.101,00
UTILIDAD/PERDIDA OPERACIONAL	:	$161.313.000,00

CÁMARA DE COMERCIO DEL CAUCA

CERTIFICADO DE INSCRIPCIÓN Y CLASIFICACIÓN EN EL REGISTRO DE PROPONENTES

Fecha expedición: 04/11/2026 - 15:16:11
Recibo No. S001237681, Valor 75000

CÓDIGO DE VERIFICACIÓN QDwqEGWkQb

Verifique el contenido y confiabilidad de este certificado, ingresando a https://valicer.confecamaras.co/vc/26 y digite el respectivo código, para que visualice la imagen generada al momento de su expedición. La verificación se puede realizar de manera ilimitada, durante 60 días calendario contados a partir de la fecha de su expedición.

GASTOS DE INTERESES : $69.000,00

CERTIFICA:
CAPACIDAD FINANCIERA

QUE EN RELACIÓN A LOS INDICADORES DE LA CAPACIDAD FINANCIERA EL PROPONENTE REPORTÓ CON CORTE A 31/12/2025

INDICE DE LIQUIDEZ	:	105,51
INDICE DE ENDEUDAMIENTO	:	0
RAZÓN DE COBERTURA DE INTERESES	:	2337,86

ESTA INFORMACION FUE OBJETO DE VERIFICACIÓN DOCUMENTAL POR PARTE DE LA CAMARA DE COMERCIO DEL CAUCA.

CERTIFICA:
CAPACIDAD ORGANIZACIONAL

QUE EN RELACIÓN A LOS INDICADORES DE LA CAPACIDAD ORGANIZACIONAL EL PROPONENTE REPORTÓ CON CORTE A 31/12/2025

RENTABILIDAD DEL PATRIMONIO	:	0,22
RENTABILIDAD DEL ACTIVO	:	0,21

ESTA INFORMACION FUE OBJETO DE VERIFICACIÓN DOCUMENTAL POR PARTE DE LA CAMARA DE COMERCIO DEL CAUCA.

CERTIFICA:
EXPERIENCIA

QUE EN RELACIÓN A LOS CONTRATOS EJECUTADOS EL PROPONENTE REPORTÓ:

***** EXPERIENCIA No.1 :**
NÚMERO CONSECUTIVO DEL CONTRATO:001
CONTRATO CELEBRADO POR :1 - EL PROPONENTE
NOMBRE DEL CONTRATISTA :VALENCIA GOMEZ CARLOS ANDRES
NOMBRE DEL CONTRATANTE :ALEJANDRO CALAMBAS MULE
VALOR CONTRATADO EN SMMLV :66,02

SG FM CL PR - DESCRIPCIÓN
11 11 16 00 : PIEDRA
11 11 17 00 : ARENA

REPUBLICA DE COLOMBIA
IDENTIFICACION PERSONAL
CEDULA DE CIUDADANIA

NUMERO **1.062.291.209**

VALENCIA GOMEZ
APELLIDOS

CARLOS ANDRES
NOMBRES

Carlos Valencia
FIRMA





INDICE DERECHO

FECHA DE NACIMIENTO **29-AGO-1989**
ALMAGUER
(CAUCA)
LUGAR DE NACIMIENTO

1.64 ESTATURA | **A+** G.S. RH | **M** SEXO

17-SEP-2007 SANTANDER DE QUILICHAO
FECHA Y LUGAR DE EXPEDICION

REGISTRADOR NACIONAL
JUAN CARLOS ...

P-1107600-36165250-M-1062291209-20071130 0346807334O 02 278005921

DIAN

Formulario del Registro Único Tributario

001

2. Concepto: 02 Actualización

4. Número de formulario: **141272156599**

(415)7707212489984(8020) 000014127215659 9

5. Número de Identificación Tributaria (NIT)	6. DV	12. Dirección seccional	14. Buzón electrónico
1062291209	6	Impuestos y Aduanas de Popayán 17	

IDENTIFICACIÓN

24. Tipo de contribuyente	25. Tipo de documento	26. Número de Identificación	
Persona natural o sucesión ilíquida 2	Cédula de Ciudadanía 13	1062291209	

Lugar de expedición / 28. País	29. Departamento	30. Ciudad/Municipio
COLOMBIA 169	Cauca 19	Santander de Quilichao 698

31. Primer apellido	32. Segundo apellido	33. Primer nombre	34. Otros nombres
VALENCIA	GOMEZ	CARLOS	ANDRES

35. Razón social

36. Nombre comercial	37. Sigla

UBICACIÓN

38. País	39. Departamento	40. Ciudad/Municipio
COLOMBIA 169	Cauca 19	Toribio 821

41. Dirección principal: CR 4 4 28 BRR LA UNION

42. Correo electrónico: ingvalenciafinanzas@gmail.com

43. Código postal	44. Teléfono 1	45. Teléfono 2
1	3183772793	

CLASIFICACIÓN

Actividad económica

Actividad principal		Actividad secundaria		Otras actividades			Ocupación	
46. Código	47. Fecha inicio actividad	48. Código	49. Fecha inicio actividad	50. Código	1	2	51. Código	52. Número establecimientos
7112	2015/05/28	4390	2017/11/03		4752	4112		

Responsabilidades, Calidades y Atributos

53. Código: 5 22 49

05- Impto. renta y compl. regimen ordinar

22- Obligado a cumplir deberes formales a

49 - No responsable de IVA

Usuarios aduaneros

54. Código

Exportadores

55. Forma	56. Tipo	Servicio 1	2	3
		57. Modo		
		58. CPC		

IMPORTANTE: Sin perjuicio de las actualizaciones a que haya lugar, la inscripción en el Registro Único Tributario -RUT-, tendrá vigencia indefinida y en consecuencia no se exigirá su renovación

Para uso exclusivo de la DIAN

59. Anexos SI [ ] NO [X] 60. No. de Folios: 0 61. Fecha: 2026-09-01 / 12:13:48PM

La información suministrada a través del formulario oficial de inscripción, actualización, suspensión y cancelación del Registro Único Tributario (RUT), deberá ser exacta y veraz; en caso de constatar inexactitud en alguno de los datos suministrados se adelantarán los procedimientos administrativos sancionatorios o de suspensión, según el caso. Parágrafo del artículo 1.6.1.2.6 del Decreto 1625 del 2016. De igual manera al formalizar el trámite el usuario fue informado y acepta la política de tratamiento de datos ley 1581 de 2012.

Firma del solicitante:

Sin perjuicio de las verificaciones que la DIAN realice.

Firma autorizada:

984. Nombre: VALENCIA GOMEZ CARLOS ANDRES

985. Cargo: CONTRIBUYENTE

Fecha generación documento PDF: 01-09-2026 12:14:08PM

COPIA CERTIFICADO DOCUMENTO SIN COSTO

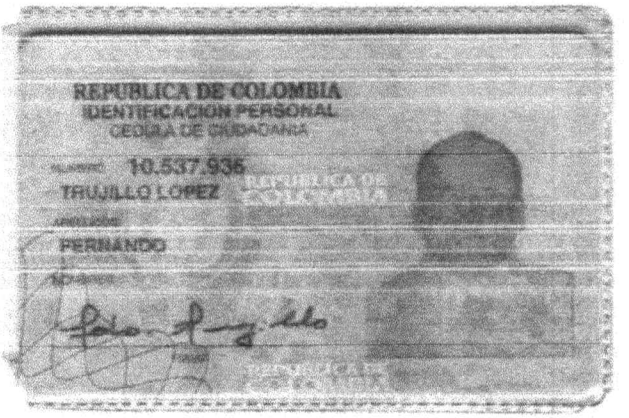
REPUBLICA DE COLOMBIA
IDENTIFICACION PERSONAL
CEDULA DE CIUDADANIA
10.537.936
TRUJILLO LOPEZ
FERNANDO

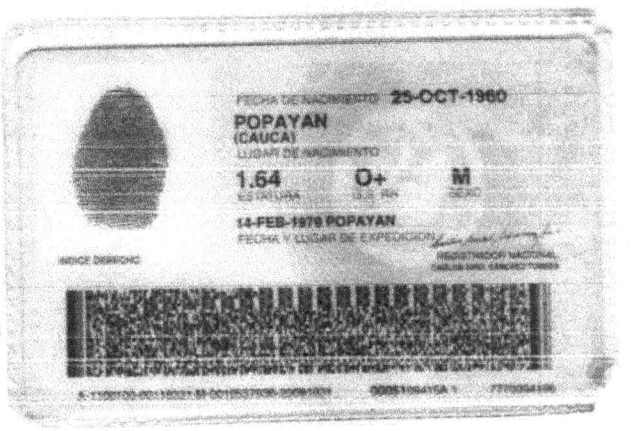
FECHA DE NACIMIENTO 25-OCT-1960
POPAYAN
(CAUCA)
LUGAR DE NACIMIENTO
1.64
O+
M
14-FEB-1978 POPAYAN
FECHA Y LUGAR DE EXPEDICION
INDICE DERECHO

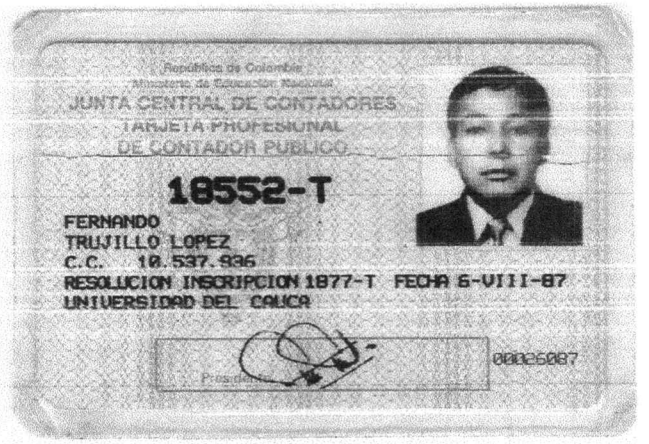
República de Colombia
Ministerio de Educación Nacional
JUNTA CENTRAL DE CONTADORES
TARJETA PROFESIONAL
DE CONTADOR PUBLICO
18552-T
FERNANDO
TRUJILLO LOPEZ
C.C. 10.537.936
RESOLUCION INSCRIPCION 1877-T FECHA 6-VIII-87
UNIVERSIDAD DEL CAUCA
Presidente
00026087

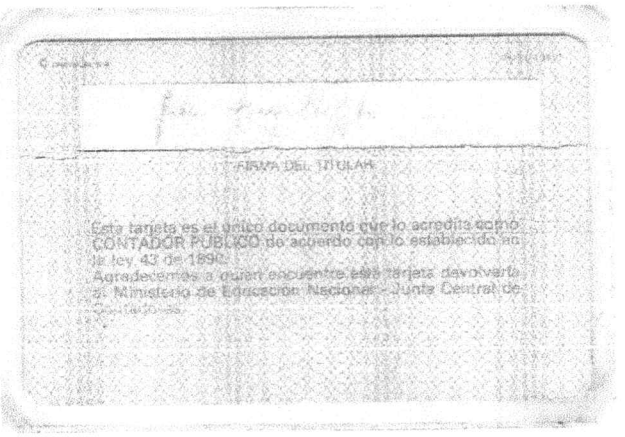
FIRMA DEL TITULAR
Esta tarjeta es el único documento que lo acredita como
CONTADOR PUBLICO de acuerdo con lo establecido en
la ley 43 de 1990.
Agradecemos a quien encuentre esta tarjeta devolverla
al Ministerio de Educación Nacional - Junta Central de
Contadores.

UNIDAD ADMINISTRATIVA ESPECIAL **JUNTA CENTRAL DE CONTADORES**

Certificado No:

2BA3811A9DCB80Z6

LA REPUBLICA DE COLOMBIA

MINISTERIO DE COMERCIO, INDUSTRIA Y TURISMO

UNIDAD ADMINISTRATIVA ESPECIAL

JUNTA CENTRAL DE CONTADORES

CERTIFICA A:
QUIEN INTERESE

Que el contador público **FERNANDO TRUJILLO LOPEZ** identificado con CÉDULA DE CIUDADANÍA No 10537936 de POPAYAN (CAUCA) Y Tarjeta Profesional No 18552-T **SI tiene** vigente su inscripción en la Junta Central de Contadores y desde la fecha de Inscripción.

NO REGISTRA ANTECEDENTES DISCIPLINARIOS **********
****
****

Dado en BOGOTA a los 21 días del mes de Agosto de 2026 con vigencia de (3) Meses. contados a partir de la fecha de su expedición.

SANDRA MILENA BARRIOS PULIDO
DIRECTOR GENERAL

ESTE CERTIFICADO DIGITAL TIENE PLENA VALIDEZ DE CONFORMIDAD CON LO ESTABLECIDO EN EL ARTICULO 2 DE LA LEY 527 DE 1999, DECRETO UNICO REGLAMENTARIO 1074 DE 2015 Y ARTICULO 6 PARAGRAFO 3 DE LA LEY 962 DEL 2005

Para confirmar los datos y veracidad de este certificado, lo puede consultar en la página web www.jcc.gov.co digitando el número del certificado

ALCALDÍA MUNICIPAL TORIBIO
Archivo y Correspondencia
N.t. 891.500.387-4
Fecha. 19-NOV-2026 # 1400
Folios. ____ Hora: ____
Destino: Obras Publicas
Rdo.: Aide cielos
Observaciones: ____

Señores:
ALCALDÍA MUNICIPAL
Toribio – Cauca

REFERENCIA: Solicitud de limitación a MIPYMES nacionales con domicilio en Toribio Cauca del Proceso de Contratación SAMC-021-2026

Objeto: REALIZAR EL MANTENIMIENTO, MEJORAMIENTO Y ADECUACION DE LA INFRAESTRUCTURA FÍSICA DEL CENTRO ADMINISTRATIVO MUNICIPAL (CAM) PARA LA PRESTACION DEL SERVICIO EN EL MUNICIPIO DE TORIBIO DEPARTAMENTO DEL CAUCA.

Estimados señores:

HÉCTOR EDUARDO ADRADA GÓMEZ, identificado con cédula de ciudadanía No. 76.331.071 y la contadora pública **JENNY VERONICA ZUÑIGA LOPEZ** identificada con C.C. 34.639.970, declaramos bajo la gravedad del juramento que HECTOR EDUARDO ADRADA GOMEZ se encuentra clasificado como: MICRO EMPRESA de acuerdo con los criterios definidos por las normas vigentes.

Para acreditar dicha condición se adjunta: el certificado actualizado de mi inscripción en firme del registro único de proponentes RUP, expedido por la cámara de comercio del Cauca, así como también copia de mi cédula ciudadanía.

Mediante el presente documento se solicita la limitación MIPYMES nacionales con domicilio en el Municipio Toribio Cauca.

En constancia, se firma en Toribio, a los diecinueve (19) días del mes de noviembre del 2026.

HÉCTOR EDUARDO ADRADA GÓMEZ
C.c. 76,331,071

JENNY VERONICA ZUÑIGA LOPEZ
Contadora pública

CERTIFICADO DE INSCRIPCIÓN Y CLASIFICACIÓN EN EL REGISTRO DE PROPONENTES

INFORMA :

LA CAMARA DE COMERCIO DEL CAUCA ,CON FUNDAMENTO EN LO DISPUESTO EN EL ARTICULO 6.1 DE LA LEY 1150 DE 2007, REGLAMENTADA POR EL DECRETO 1510 DE 2013, INCORPORADO EN EL DECRETO 1082 DE 2015, CON BASE EN LA INFORMACION SUMINISTRADA POR EL INSCRITO Y POR LAS ENTIDADES ESTATALES.

********** LA SIGUIENTE INFORMACIÓN SE ENCUENTRA EN FIRME **********

CERTIFICA:
IDENTIFICACIÓN

NOMBRE:ADRADA GOMEZ HECTOR EDUARDO
NIT:76331071-1
C.C.:76331071
NACIONALIDAD:COLOMBIANA
NÚMERO DEL PROPONENTE:1281
FECHA DE LA ÚLTIMA INSCRIPCIÓN EN EL REGISTRO DE PROPONENTES:28/05/2014
FECHA DE LA ÚLTIMA RENOVACION EN EL REGISTRO DE PROPONENTES:14/05/2026
ORGANIZACIÓN:PERSONA NATURAL
TAMAÑO DE EMPRESA:MICROEMPRESA

CERTIFICA:
DOMICILIO

DIRECCIÓN DEL DOMICILIO PRINCIPAL:CR 4 5 12 BRR LA UNION
MUNICIPIO:19821 - TORIBIO
DEPARTAMENTO:CAUCA
TELEFONO 1:3137197187
TELEFONO 2:3104677807
CORREO ELECTRÓNICO:eduardogomez1732@hotmail.com

DIRECCIÓN PARA NOTIFICACIONES:CR 4 C 19 B N 08 BRR RINCON DE LA ESTANCIA
MUNICIPIO:19001 - POPAYAN
DEPARTAMENTO:CAUCA
TELEFONO 1 :3137197187
TELEFONO 2:3104677807
CORREO ELECTRÓNICO:eduardogomez1732@hotmail.com

CERTIFICA:

CLASIFICACIONES DE BIENES, OBRAS Y SERVICIOS

QUE EN RELACION A LOS BIENES, OBRAS Y SERVICIOS QUE OFRECIERA A LAS ENTIDADES ESTATALES, IDENTIFICADOS CON EL CLASIFICADOR DE BIENES, OBRAS Y SERVICIOS EN EL TERCER NIVEL(CLASE), EL PROPONENTE REPORTÓ:

SG FM CL PR - DESCRIPCIÓN
10 10 15 00 : ANIMALES DE GRANJA
10 10 16 00 : PAJAROS Y AVES DE CORRAL
10 10 17 00 : PECES
10 10 18 00 : MARISCOS E INVERTEBRADOS ACUÁTICOS
10 16 15 00 : ÁRBOLES Y ARBUSTOS
10 16 16 00 : PLANTAS FLORALES
10 16 18 00 : PLANTAS SIN FLOR
10 16 19 00 : PRODUCTOS FLORALES SECOS
10 17 15 00 : ABONOS ORGÁNICOS Y NUTRIENTES PARA PLANTAS
10 17 18 00 : ACONDICIONADORES DE SUELOS
10 19 15 00 : PESTICIDAS O REPELENTES DE PLAGAS
10 29 17 00 : DISPOSITIVOS PARA CONTROL DE PLAGAS
10 50 29 00 : HOJAS FRESCAS CORTADAS DE ESPECIES SEMICILLAS
11 10 17 00 : METALES DE BASE
11 10 18 00 : METALES PRECIOSOS
11 11 15 00 : BARRO Y TIERRA
11 11 18 00 : ARCILLAS
11 12 15 00 : SAVIA
11 12 16 00 : MADERA
11 13 15 00 : CUERO, PIELES O MATERIALES TEXTILES DE ANIMALES
11 16 21 00 : TEJIDOS O TELAS ESPECIALES
12 16 19 00 : SURFACTANTES
12 35 25 00 : FIJADORES
14 11 15 00 : PAPEL DE IMPRENTA Y PAPEL DE ESCRIBIR
14 12 15 00 : CARTON Y PAPEL PARA EMBALAJE
15 10 15 00 : PETROLEO Y DESTILADOS
15 10 18 00 : COMBUSTIBLES O BIO - COMBUSTIBLES LIQUIDOS BASADOS EN PLANTAS
15 11 15 00 : COMBUSTIBLES GASEOSOS
15 12 15 00 : PREPARADOS LUBRICANTES
15 12 18 00 : ANTICORROSIVOS
15 12 19 00 : GRASAS
20 10 15 00 : EQUIPO DE CORTE
20 10 16 00 : CRIBAS Y EQUIPOS DE ALIMENTACIÓN

20 10 17 00 : TRITURADORAS, QUEBRANTADORAS Y AMOLADORES
20 10 18 00 : SISTEMAS MECANIZADOS DE SOPORTE EN TIERRA
20 10 19 00 : SISTEMAS SECUNDARIOS DE RUPTURA DE ROCA
20 10 20 00 : SISTEMAS DE EXPLORACIÓN Y DESARROLLO
20 10 21 00 : BARRENAS DE ROCAS
20 10 22 00 : MAQUINARIA DE CARGUE DE EXPLOSIVOS
20 10 23 00 : VEHICULOS DE SERVICIO DE MINERIA SUBTERRANEA
20 11 15 00 : EQUIPO DE EXPLORACIÓN Y PERFORACIÓN
20 11 16 00 : MAQUINARIA DE PERFORACION Y EXPLOTACIÓN
20 11 17 00 : ACCESORIOS DE PERFORACION Y EXPLOTACIÓN
20 12 10 00 : EQUIPO ACIDIFICANTE
20 12 11 00 : EQUIPO PARA CEMENTAR
20 12 12 00 : EQUIPO DE FRACTURAR
20 12 13 00 : EQUIPO DE CONTROL DE ARENA
20 12 14 00 : HERRAMIENTAS Y EQUIPO DE TERMINACIÓN
20 12 15 00 : HERRAMIENTAS CONVENCIONALES DE PERFORACIÓN
20 12 16 00 : BROCAS DE BARRENA
20 12 17 00 : HERRAMIENTAS DE PESCA
20 12 18 00 : EQUIPO DE PERFORACIÓN DIRECCIONAL
20 12 19 00 : EQUIPO DE MEDIR Y REGISTRO DEL POZO
20 12 20 00 : EQUIPO DE PRUEBA Y ACCESORIOS
20 12 21 00 : EQUIPO DE PERFORACIÓN
20 12 22 00 : EQUIPO DE PRUEBA DEL POZO
20 12 23 00 : EQUIPO DE SLICKLINE - CABLE DE RECUPERACIÓN
20 12 24 00 : EQUIPO DE SISTEMAS DE PRODUCCIÓN
20 12 25 00 : EQUIPO PARA TUBERÍA FLEXIBLE
20 12 26 00 : EQUIPO SISMICO
20 12 27 00 : MERCANCÍA TUBULAR PARA CAMPO PETROLERO
20 12 28 00 : EQUIPO Y PLATAFORMAS DE REACONDICIONAMIENTO Y PERFORACIÓN
20 12 29 00 : EQUIPO DE REGISTRAR DATOS DE SUPERFICIE
20 12 30 00 : EQUIPO MULTILATERAL
20 12 31 00 : HERRAMIENTA PARA SALIDA DE REVESTIMIENTOS
20 12 32 00 : EQUIPO DE EXPANSIÓN EN PROFUNDIDAD
20 12 33 00 : HERRAMIENTAS PARA REVESTIMIENTOS MIENTRAS SE PERFORA
20 13 10 00 : LODO DE PERFORAR Y MATERIALES
20 13 11 00 : APUNTALANTES DE FRACTURAMIENTO DE POZO
20 13 13 00 : CEMENTO DE POZO PETROLERO
20 14 10 00 : EQUIPO DE CABEZA DE POZO
20 14 12 00 : EQUIPO DE DESARENAR
20 14 13 00 : ANCLAS Y BOMBAS DE CHORRO DE BARRENAS HACIA ABAJO
20 14 27 00 : UNIDADES DE BOMBEAR
20 14 29 00 : TANQUES Y RECIPIENTES ALMACENADORES

21 10 15 00 : MAQUINARIA AGRÍCOLA PARA PREPARACIÓN DEL SUELO
21 10 16 00 : MAQUINARIA AGRÍCOLA PARA SIEMBRA Y PLANTADO
21 10 17 00 : MAQUINARIA AGRÍCOLA PARA COSECHAR
21 10 18 00 : APARATOS DISPERSORES O ASPERSORES PARA AGRICULTURA
21 10 20 00 : MAQUINARIA AGRÍCOLA PARA LIMPIEZA, SELECCIÓN O CLASIFICACIÓN
21 10 21 00 : MAQUINARIA Y EQUIPO PARA TRANSFORMACIÓN AGRÍCOLA
21 10 22 00 : MAQUINARIA Y EQUIPO PARA SILVICULTURA
21 10 23 00 : EQUIPO PARA INVERNADERO
22 10 15 00 : MAQUINARIA PARA TRABAJO DE DESMONTE
22 10 16 00 : EQUIPO DE PAVIMENTACIÓN
22 10 17 00 : COMPONENTES DE EQUIPO PESADO
22 10 18 00 : GRÚAS DE ELEVACIÓN
22 10 19 00 : MAQUINARIA Y ACCESORIOS DE CONSTRUCCIÓN DE EDIFICIOS
22 10 20 00 : EQUIPO Y MAQUINARIA DE DEMOLICIÓN DE EDIFICIOS
23 10 15 00 : MAQUINARIA PARA TRABAJAR MADERA, PIEDRA, CERÁMICA Y SIMILARES
23 11 15 00 : MAQUINARIA Y EQUIPO PARA DESTILADO Y TRANSFORMACIÓN DE PETRÓLEO
23 11 16 00 : MAQUINARIA DE HIDROTRATAMIENTO
23 12 15 00 : MAQUINARIA Y ACCESORIOS PARA TRANSFORMADOS TEXTILES
23 13 15 00 : EQUIPO Y SUMINISTROS DE TRITURACIÓN, LIJADO Y PULIDO
23 13 16 00 : EQUIPO Y ACCESORIOS DE FACETAJE
23 13 17 00 : EQUIPO DEL CABBING
23 15 15 00 : MAQUINARIA, EQUIPO Y SUMINISTROS PARA LA ELABORACIÓN DE CAUCHO Y PLÁS...
23 15 16 00 : MAQUINARIA, EQUIPO Y SUMINISTROS PARA LA INDUSTRIA DEL CEMENTO, CERÁMI...
23 15 21 00 : MAQUINARIA Y EQUIPO DE SEPARACIÓN
23 15 22 00 : MESA Y ESTANTES PARA FABRICACIÓN
23 15 30 00 : DISPOSITIVOS Y SISTEMAS DE GUÍA, POSICIONAMIENTO Y SUJECIÓN
23 15 31 00 : COMPONENTES Y ACCESORIOS DE MAQUINARIA INDUSTRIAL
23 15 34 00 : ENSAMBLADORAS
23 15 35 00 : SISTEMAS DE PINTURA
23 15 36 00 : M?QUINAS PARA EL MARCADO DE PARTES
23 15 37 00 : EQUIPO DE ASEGURAMIENTO O TORQUE DE PRECISIÓN
23 16 15 00 : MAQUINAS Y EQUIPO DE FUNDICIÓN
23 16 16 00 : SUMINISTROS DE FUNDICIÓN
23 16 17 00 : TROQUELES Y HERRAMIENTAS DE FUNDICIÓN
23 19 10 00 : MEZCLADORES POR TANDAS
23 19 11 00 : MEZCLADORES CONTÍNUOS
23 19 12 00 : PIEZAS DE MEZCLADORA Y ACCESORIOS
23 20 10 00 : SISTEMAS DE CONTACTO LÍQUIDO GAS
23 21 10 00 : MAQUINARIA DE ENSAMBLAJE ELECTRÓNICO Y EQUIPO DE SOPORTE
23 23 10 00 : DESCORTEZADORAS Y ACCESORIOS
23 23 11 00 : SIERRAS DE CINTA Y ACCESORIOS
23 23 12 00 : SIERRAS CIRCULARES Y ACCESORIOS

23 23 13 00 : CANTEADORAS
23 23 14 00 : SIERRAS DE RECORTE Y ACCESORIOS
23 23 15 00 : CLASIFICADORAS DE MADEROS Y ACCESORIOS
23 23 16 00 : APILADORAS DE MADEROS Y ACCESORIOS
23 23 17 00 : SECADEROS DE MADERA Y EQUIPO Y ACCESORIOS
23 23 18 00 : TROCEADORAS DE MADERA Y ACCESORIOS
23 23 20 00 : TERMINADORAS DE MADERA Y ACCESORIOS
23 23 21 00 : SIERRAS RETESTADORAS Y ACCESORIOS
23 23 22 00 : EMPALMADORAS POR ENTALLADURA MULTIPLE Y ACCESORIOS
23 24 14 00 : MÁQUINAS RECTIFICADORAS DE METALES
23 24 16 00 : HERRAMIENTAS CORTADORAS DE METALES
23 24 17 00 : MÁQUINAS REBABADORAS DE METALES
23 24 18 00 : MÁQUINAS TALADRADORAS DE METALES
23 24 19 00 : MÁQUINAS PERFORADORAS DE METALES
23 24 21 00 : ACCESORIOS PARA MÁQUINAS DE CORTAR METALES
23 24 22 00 : MÁQUINAS PARA FABRICACION DE ENGRANAJES
23 24 23 00 : TORNOS Y CENTROS DE TORNEADO
23 24 24 00 : CENTROS DE MAQUINADO
23 24 25 00 : MÁQUINAS PARA EL FRESADO DE METALES
23 24 26 00 : MÁQUINAS PARA EL CORTADO DE METALES ESPECIALIZADOS O DIVERSOS
23 25 15 00 : MAQUINARIA PARA TUBULARES DOBLADOS
23 25 16 00 : MÁQUINAS PARA ENROLLADO DE METALES
23 25 17 00 : MÁQUINAS DE FORJADO
23 25 18 00 : TROQUELES Y HERRAMIENTAS PARA EL FORMADO DE METALES
23 25 19 00 : MAQUINARIA Y EQUIPO PARA LA FABRICACIÓN DE CONTENEDORES DE METAL
23 26 15 00 : MÁQUINAS PARA PROTOTIPOS RÁPIDOS
23 27 14 00 : MÁQUINAS SOLDADORAS
23 27 15 00 : MAQUINARIA DE SOLDADURA FUERTE
23 27 16 00 : MAQUINARIA DE SOLDADURA DÉBIL
23 27 17 00 : ACCESORIOS PARA SOLDAR, SOLDADURA FUERTE Y SOLDADURA DÉBIL
23 27 18 00 : SUMINISTROS PARA SOLDAR, SOLDADURA FUERTE Y SOLDADURA DÉBIL
23 28 15 00 : MÁQUINAS PARA RECUBRIR O PLATEAR
23 28 16 00 : MÁQUINAS PARA TRATAMIENTO DE CALOR
23 28 17 00 : MÁQUINAS PARA TRATAMIENTO MECÁNICO DE SUPERFICIE
23 28 18 00 : ACCESORIOS Y HERRAMIENTAS PARA EL TRATAMIENTO DE METAL
23 28 19 00 : MAQUINARIA Y SUMINISTROS PARA LA LIMPIEZA DEL METAL
23 29 15 00 : HERRAMIENTAS DE PERFORACIÓN INDUSTRIAL
23 30 15 00 : MAQUINARIA, EQUIPOS Y ACCESORIOS PARA EL TRABAJO DE ALAMBRE
24 10 15 00 : CAMIONES INDUSTRIALES
24 10 16 00 : EQUIPO DE IZAJE Y ACCESORIOS
24 10 17 00 : TRANSPORTADORES Y ACCESORIOS
24 10 18 00 : EQUIPO PARA MUELLES

24 10 19 00 : EQUIPO PARA MANEJO DE CANECAS
24 10 20 00 : DISPOSICIÓN EN ESTANTES Y ALMACENAMIENTO
24 10 21 00 : EQUIPO Y SUMINISTROS PARA ALMACENAJE
24 11 15 00 : BOLSAS
24 11 18 00 : TANQUES Y CILINDROS Y SUS ACCESORIOS
24 11 20 00 : ARCONES Y CESTAS
24 11 21 00 : TONELES, CUBAS Y BIDONES
24 11 27 00 : ESTIBAS
24 11 29 00 : EMBALAJES
24 12 15 00 : CAJAS, BOLSAS Y SACOS PARA EMPAQUETADO
24 14 17 00 : TUBOS Y NÚCLEOS DE EMBALAJE Y ETIQUETAS Y ACCESORIOS
25 17 41 00 : SISTEMAS DE TEJADO
26 10 15 00 : MOTORES
26 12 15 00 : ALAMBRE ELÉCTRICO
26 12 16 00 : CABLES ELÉCTRICOS Y ACCESORIOS
26 12 17 00 : CABLEADO PREFORMADO
26 14 18 00 : APARATOS PARA CELDA CALIENTE
27 11 15 00 : HERRAMIENTAS DE CORTE Y ENGARZADO Y PUNZONES
27 11 16 00 : HERRAMIENTAS DE PERFILAR
27 11 17 00 : LLAVES INGLESAS Y GUÍAS
27 11 18 00 : HERRAMIENTAS DE MEDIDA Y BOCETAJE
27 11 19 00 : HERRAMIENTAS GRUESAS Y DE ACABADO
27 11 20 00 : HERRAMIENTAS MANUALES DE JARDINERÍA, AGRICULTURA Y FORESTACIÓN
27 11 21 00 : HERRAMIENTAS DE SUJECIÓN Y FIJACIÓN
27 11 22 00 : HERRAMIENTAS DE ALBAÑILERÍA Y CONCRETO
27 11 23 00 : HERRAMIENTAS DE MARCAR
27 11 24 00 : HERRAMIENTAS DE INSERCIÓN Y AJUSTE
27 11 25 00 : HERRAMIENTAS PARA APALANCAR Y CURVAR
27 11 26 00 : HERRAMIENTAS PARA PRECINTAR
27 11 27 00 : HERRAMIENTAS MECÁNICAS
27 11 28 00 : CONEXIONES DE HERRAMIENTAS Y ACCESORIOS
27 11 30 00 : CEPILLOS
27 11 31 00 : HERRAMIENTAS DE ARRASTRE
27 11 32 00 : JUEGOS DE HERRAMIENTAS
27 12 17 00 : ACCESORIOS DE TUBERÍA Y MANGA HIDRÁULICA
30 10 15 00 : ÁNGULOS
30 10 17 00 : VIGAS
30 10 18 00 : CONDUCTOS
30 10 20 00 : HOJA
30 10 22 00 : PLANCHA
30 10 23 00 : PERFILES
30 10 24 00 : VARILLAS

30 10 28 00 : PILOTAJE
30 10 29 00 : PILARES
30 10 31 00 : PÉRFILES
30 10 32 00 : ENTRAMADO
30 10 35 00 : ALMA DE PANAL
30 10 36 00 : PRODUCTOS ESTRUCTURALES
30 10 37 00 : TRENZA
30 10 38 00 : FIBRAS Y FILAMENTOS MECÁNICOS
30 10 39 00 : EJES
30 11 15 00 : CONCRETO Y MORTEROS
30 11 16 00 : CEMENTO Y CAL
30 11 17 00 : YESOS
30 11 18 00 : AGREGADOS
30 11 19 00 : ELEMENTOS PARA REFORZAR CONCRETO
30 12 15 00 : DERIVADOS BITUMINOSOS
30 12 16 00 : ASFALTOS
30 12 17 00 : MATERIALES DE CONSTRUCCIÓN DE CAMINOS Y CARRILERAS
30 12 18 00 : MATERIALES DE ARQUITECTURA PAISAJÍSTICA
30 12 19 00 : MATERIALES PARA ESTABILIZACIÓN Y REFUERZO DE SUELOS
30 13 15 00 : BLOQUES
30 13 16 00 : LADRILLOS
30 13 17 00 : AZULEJOS Y BALDOSAS
30 14 15 00 : AISLAMIENTO TÉRMICO
30 14 16 00 : AISLAMIENTO ESPECIAL
30 14 17 00 : CAPAS DE SELLAMIENTO DE AISLAMIENTO
30 15 15 00 : MATERIAL PARA TEJADOS Y TECHOS
30 15 16 00 : ACCESORIOS PARA TEJADOS
30 15 17 00 : CANALONES DE TEJADO Y ACCESORIOS
30 15 18 00 : MATERIALES PARA REVESTIMIENTO DE PAREDES Y EXTERIOR
30 15 19 00 : MATERIALES Y PRODUCTOS PARA ACABADOS
30 15 20 00 : CIERCADO
30 15 21 00 : SUPERFICIE
30 16 15 00 : MATERIALES PARA ACABADOS DE PAREDES
30 16 16 00 : MATERIALES PARA TECHOS
30 16 17 00 : SUELOS
30 16 18 00 : EBANISTERÍA
30 16 19 00 : MOLDEADO Y CARPINTERÍA MECÁNICA
30 16 20 00 : MOLDURAS Y CARPINTERÍA
30 16 21 00 : LAMINADOS INTERIORES
30 16 22 00 : MOSTRADORES
30 16 23 00 : ACCESORIOS PARA GABINETES
30 16 24 00 : MUROS DIVISORIOS

30 17 15 00 : PUERTAS
30 17 16 00 : VENTANAS
30 17 17 00 : PRODUCTOS DE CRISTAL
30 17 18 00 : CLARABOYAS
30 17 19 00 : MARCOS DE VENTANAS
30 17 20 00 : PUERTAS
30 17 21 00 : PUERTAS PARA GARAJE Y OPERADORES
30 18 15 00 : PORCELANA SANITARIA
30 18 16 00 : INSTALACIONES RESIDENCIALES NO SANITARIAS
30 18 17 00 : GRIFOS
30 18 18 00 : CABEZAS, CHORROS Y PARTES Y ACCESORIOS DE GRIFOS Y DUCHAS
30 19 15 00 : ESCALERAS Y ANDAMIOS
30 19 16 00 : ESCALERAS Y ACCESORIOS DE ANDAMIAJE
30 19 17 00 : COBERTIZOS Y REMOLQUES DE CONSTRUCCIÓN
30 19 18 00 : EQUIPOS Y MATERIALES PARA CONSTRUCCIONES TEMPORALES Y APOYO AL MANTENIM...
30 24 15 00 : COMPONENTES DE CONSOLIDACIÓN DE ESTRUCTURAS PORTÁTILES
30 24 16 00 : COMPONENTES ESTRUCTURALES DE TRIBUNAS, GRADAS Y ESCALERA
30 24 17 00 : COMPONENTES SOPORTE Y COBERTURA DE TIENDAS, CARPAS Y ESTRUCTURAS DE MEM...
30 25 15 00 : ESTRUCTURAS DE SOPORTE DE TECHOS BAJO TIERRA
30 26 28 00 : BARRAS Y LÁMINAS DE ZINC
30 26 32 00 : LINGOTES, BANDAS, PALANQUILLAS Y ALAMBRES DE ESTAÑO
30 26 38 00 : BARRAS DE ACERO DE HERRAMIENTA
30 26 39 00 : BARRAS DE ACERO ESPECIAL
30 26 42 00 : LÁMINAS DE ACERO DE HERRAMIENTA
30 26 43 00 : LÁMINAS DE ACERO ESPECIAL
30 26 45 00 : BARRAS DE ACERO INOXIDABLE
30 26 46 00 : LÁMINAS DE ACERO INOXIDABLE
30 26 47 00 : ALAMBRE DE ACERO INOXIDABLE
30 26 48 00 : BANDAS DE ACERO INOXIDABLE
30 26 49 00 : BARRAS DE ALUMINIO
30 26 51 00 : ALAMBRE DE ALUMINIO
30 26 53 00 : BARRAS DE HIERRO
30 26 54 00 : LÁMINAS DE HIERRO
30 26 55 00 : LINGOTES, BANDAS, PALANQUILLAS Y ALAMBRES DE HIERRO
30 26 58 00 : BARRAS Y LÁMINAS PLÁSTICAS
30 26 59 00 : ALAMBRE Y BANDAS DE PLÁSTICO
30 26 63 00 : MATERIALES ESTRUCTURALES DE MADERA
30 26 65 00 : LINGOTES, BANDAS, PALANQUILLAS Y ALAMBRES DE MATERIALES ESPECIALES
31 10 16 00 : MOLDEOS EN ARENA
31 10 17 00 : PIEZAS FUNDIDAS EN MOLDE PERMANENTE
31 10 19 00 : PIEZAS FUNDIDAS A LA CERA PERDIDA
31 10 21 00 : PIEZAS FUNDIDAS EN MOLDE CERÁMICO

31 10 24 00 : FUNDICIONES EN V
31 11 15 00 : EXTRUSIONES DE PERFILES
31 12 12 00 : FUNDICIONES EN ARENA MECANIZADAS
31 12 13 00 : FUNDICIONES DE MOLDE PERMANENTE MECANIZADAS
31 12 15 00 : FUNDICIONES DE MOLDE DE CONCHA
31 12 17 00 : PIEZAS FUNDIDAS CENTRIFUGAS MECANIZADAS
31 12 18 00 : FUNDICIONES LABRADAS DE MOLDE DE CERAMICA
31 13 22 00 : FORJAS DE LATÓN
31 13 27 00 : FORJAS DE HIERRO
31 13 28 00 : FORJAS DE MAGNESIO
31 13 31 00 : FORJAS DE COBRE
31 14 31 00 : ENSAMBLES DE MOLDEADO TERMOPLASTICO TERMINADOS
31 14 32 00 : MOLDEADOS DECORADOS POR INYECCIÓN POST MOLDEADO
31 15 15 00 : CUERDAS
31 15 16 00 : CADENAS
31 15 17 00 : CABLE MECÁNICO
31 15 18 00 : ALAMBRE MECÁNICO
31 15 19 00 : CORREAS
31 15 20 00 : CABLE DE SEGURIDAD
31 15 21 00 : CORDONES
31 15 22 00 : ALAMBRES NO ELÉCTRICOS DE HIERRO Y ACERO
31 15 23 00 : ALAMBRES NO ELÉCTRICOS DE METALES NO FERROSOS
31 16 15 00 : TORNILLOS
31 16 16 00 : PERNOS
31 16 17 00 : TUERCAS
31 16 18 00 : ARANDELAS
31 16 19 00 : MUELLES
31 16 20 00 : CLAVOS
31 16 21 00 : ANCLAS
31 16 22 00 : REMACHES
31 16 23 00 : FERRETERÍA DE MONTAJE
31 16 24 00 : FIJADORES VARIOS
31 16 25 00 : SOPORTES Y PUNTALES
31 16 26 00 : GANCHOS
31 16 27 00 : ROLDANAS PIVOTANTES Y RUEDAS
31 16 28 00 : FERRETERÍA EN GENERAL
31 16 29 00 : MORDAZAS
31 16 30 00 : EMBRAGUES
31 16 31 00 : CONECTORES
31 16 32 00 : HERRAJE DE RETENCIÓN
31 16 33 00 : ESPACIADORES
31 16 34 00 : REDES DE METAL Y ESTRUCTURAS DE CRIBADO

31 17 17 00 : ENGRANAJES
31 17 19 00 : RUEDAS DENTADAS
31 20 15 00 : CINTA ADHESIVA
31 20 16 00 : OTROS ADHESIVOS Y SELLADORES
31 21 15 00 : PINTURAS Y TAPA POROS
31 21 16 00 : ADITIVOS PARA PINTURAS
31 21 17 00 : ACABADOS EN GENERAL
31 21 18 00 : DISOLVENTES Y DILUYENTES PARA PINTURAS
31 21 19 00 : APLICADORES DE PINTURA Y ACCESORIOS PARA PINTAR
31 24 16 00 : CRISTALES ÓPTICOS
31 24 17 00 : ESPEJOS
31 24 18 00 : FILTROS ÓPTICOS
31 24 19 00 : BÓVEDAS ÓPTICAS
31 24 21 00 : ACCESORIOS DE DISPOSITIVOS ÓPTICOS
31 24 22 00 : COMPONENTES ÓPTICOS VARIADOS
31 25 15 00 : ACTIVADORES
31 26 15 00 : CUBIERTAS Y CAJAS
31 26 16 00 : CASCOS Y ENVOLTURAS
31 28 17 00 : COMPONENTES SOLDADOS
31 28 18 00 : COMPONENTES PERFORADOS
31 31 11 00 : CONJUNTOS DE TUBERÍA SOLDADA DE SOLVENTE
31 31 12 00 : CONJUNTOS DE TUBERÍA REMACHADA
31 31 13 00 : CONJUNTOS EMPERNADOS DE TUBERÍA
31 31 14 00 : CONJUNTOS DE TUBERÍAS SOLDADAS CON ULTRA VIOLETA UV
31 31 15 00 : CONJUNTOS DE TUBERÍA SOLDADO O SOLDADO CON LATÓN
31 31 16 00 : CONJUNTOS DE TUBERÍA SOLDADA SÓNICA
31 31 17 00 : CONJUNTOS DE TUBERÍA PEGADA
31 32 12 00 : CONJUNTOS SOLDADOS DE SOLVENTE DE MATERIAL EN BARRAS
31 32 13 00 : CONJUNTOS REMACHADOS DE MATERIAL EN BARRAS
31 32 17 00 : CONJUNTOS EMPERNADOS DE MATERIAL EN BARRAS
31 33 12 00 : CONJUNTOS ESTRUCTURALES EMPERNADOS
31 34 12 00 : CONJUNTOS REMACHADOS DE PLACA
31 34 17 00 : CONJUNTOS DE LÁMINA EMPERNADA
31 35 12 00 : CONJUNTOS DE TUBERÍA SOLDADA O SOLDADA CON LATÓN
31 35 14 00 : CONJUNTOS DE TUBERÍA UGADA
31 35 15 00 : CONJUNTOS DE TUBERÍA EMPERNADOS
31 35 16 00 : CONJUNTOS DE TUBERÍA SOLDADA DE SOLVENTE
31 35 17 00 : CONJUNTOS DE TUBERÍA SOLDADA SÓNICA
31 36 12 00 : CONJUNTOS DE PLACA EMPERNADOS
31 37 11 00 : LADRILLOS REFRACTARIOS
31 39 15 00 : MAQUINADOS DE PRECISIÓN ESTÁNDAR
31 39 16 00 : MAQUINADOS DE PRECISIÓN MEDIA

31 39 17 00 : MAQUINADOS DE PRECISIÓN ALTA
32 15 10 00 : ACCESORIOS, MATERIAS PRIMAS Y PIEZAS DE COMPONENTES ELECTRÓNICOS
39 10 16 00 : LÁMPARAS Y BOMBILLAS
39 10 18 00 : COMPONENTES Y ACCESORIOS DE LÁMPARA
39 10 19 00 : BALASTOS DE LÁMPARAS Y TRANSFORMADORES DE LÁMPARAS
39 11 15 00 : ILUMINACIÓN DE INTERIORES Y ARTEFACTOS
39 11 16 00 : ILUMINACIÓN EXTERIOR Y ARTEFACTOS
39 11 17 00 : ALUMBRADO DE EMERGENCIA
39 11 18 00 : ACCESORIOS DE ILUMINACIÓN
39 11 19 00 : SEÑALIZACIÓN E ILUMINACIÓN DE EMPLAZAMIENTOS PELIGROSOS
39 11 20 00 : PROYECTORES MÓVILES
39 11 21 00 : ILUMINACIÓN ÓPTICA
39 11 22 00 : DISPOSITIVOS DE EFECTOS ESPECIALES
39 11 23 00 : ILUMINACIÓN Y ACCESORIOS DE ESCENARIOS Y ESTUDIOS
39 11 24 00 : DISPOSITIVOS PARA MANEJO DE LUCES Y CONTROL DE ESCENARIOS Y ESTUDIOS
39 11 25 00 : LUMINARIAS DE ESCENARIOS Y ESTUDIOS
39 11 26 00 : DISPOSITIVOS DE ILUMINACIÓN NO - ELÉCTRICA
39 12 10 00 : EQUIPAMIENTO PARA DISTRIBUCIÓN Y CONVERSIÓN DE ALIMENTACIÓN
39 12 11 00 : CENTROS DE CONTROL Y DISTRIBUCIÓN Y ACCESORIOS
39 12 13 00 : CUADROS, REGISTROS Y MENAJE PARA ELECTRICIDAD
39 12 14 00 : LENGUETAS DE CONEXIÓN, CONECTADORES Y TERMINALES
39 12 15 00 : CONMUTADORES, CONTROLES Y RELES Y ACCESORIOS
39 12 16 00 : DISPOSITIVOS Y ACCESORIOS PARA LA PROTECCIÓN DE CIRCUITOS
39 12 17 00 : FERRETERÍA ELÉCTRICA Y SUMINISTROS
39 12 18 00 : INSTALACIONES DE EDIFICIOS INTELIGENTES - IBI
39 12 19 00 : DISPOSITIVOS Y ACCESORIOS DE SEGURIDAD ELÉCTRICA
39 12 20 00 : UNIDADES ELÉCTRICAS DE VELOCIDADES VARIABLES
39 12 21 00 : EQUIPO DE TRANSMISIÓN Y DISTRIBUCIÓN ELÉCTRICA
39 12 22 00 : INTERRUPTORES ELÉCTRICOS Y ACCESORIOS
39 12 23 00 : RELES ELECTRICOS Y ACCESORIOS
39 13 15 00 : MARCADORES DE ALAMBRE Y DISPOSITIVOS PARA MARCAR ALAMBRE
39 13 16 00 : DISPOSITIVOS DE PROTECCIÓN DE ALAMBRE
39 13 17 00 : CONDUCTORES ELÉCTRICOS, ELECTRODUCTOS Y CABLES AÉREOS
40 10 15 00 : VENTILACIÓN
40 10 16 00 : CIRCULACIÓN DEL AIRE Y PIEZAS Y ACCESORIOS
40 10 17 00 : ENFRIAMIENTO
40 10 18 00 : EQUIPO DE CALEFACCIÓN Y PIEZAS Y ACCESORIOS
40 10 19 00 : CONTROL DE HUMEDAD
40 10 20 00 : CALDERAS
40 10 21 00 : CHIMENEAS Y ACCESORIOS
40 14 16 00 : VÁLVULAS
40 14 17 00 : MATERIAL DE FERRETERÍA Y ACCESORIOS

40 14 20 00 : MANGUERAS
40 14 22 00 : REGULADORES DE GAS Y FLUIDO
40 14 25 00 : INTERCEPTORES Y COLADORES
40 15 15 00 : BOMBAS
40 15 16 00 : COMPRESORES
40 15 17 00 : PIEZAS Y ACCESORIOS DE BOMBA
40 15 18 00 : PARTES O ACCESORIOS DE COMPRESORES
40 16 15 00 : FILTROS
40 16 16 00 : PURIFICACIÓN
40 17 15 00 : TUBOS Y TUBERÍAS COMERCIALES
40 17 16 00 : TUBOS Y TUBERÍAS INDUSTRIALES
40 17 17 00 : ADAPTADORES DE TUBOS
40 17 18 00 : ANILLOS FRONTALES DE ÁNGULOS DE TUBOS
40 17 19 00 : BRIDAS DE RESPALDO PARA TUBOS
40 17 20 00 : DEFLECTORES PARA TUBOS
40 17 21 00 : CODOS PARA TUBOS
40 17 22 00 : BRIDAS CIEGAS PARA TUBOS
40 17 23 00 : CASQUILLOS PARA TUBOS
40 17 24 00 : TAPAS PARA TUBOS
40 17 25 00 : CONECTORES DE TUBOS
40 17 26 00 : ACOPLES DE TUBOS
40 17 27 00 : CRUCES DE TUBOS
40 17 28 00 : CODOS DE TUBOS
40 17 29 00 : UNIONES DE EXTENSIÓN DE TUBOS
40 17 30 00 : SEMIACOPLAMIENTOS DE TUBERÍA
40 17 31 00 : BRIDA DE JUNTA DE EMPALME PARA TUBOS
40 17 32 00 : BRIDAS CUELLO LARGAS PARA SOLDAR
40 17 33 00 : BOQUILLAS DE TUBOS
40 17 34 00 : BRIDAS DE PLATO
40 17 35 00 : TAPONES PARA TUBOS
40 17 36 00 : ACOPLAMIENTOS REDUCTORES PARA TUBOS
40 17 37 00 : BRIDAS REDUCTORAS PARA TUBOS
40 17 38 00 : ABRAZADERAS DE REPARACIÓN PARA TUBOS
40 17 39 00 : ORIFICIO DE APERTURA PARA TUBOS
40 17 40 00 : BRIDA DESLIZANTE PARA TUBOS
40 17 41 00 : BRIDA ENCAJADA POR SOLDADURA PARA TUBOS
40 17 42 00 : SOCKOLETS PARA TUBOS
40 17 43 00 : ESPACIADORES PARA TUBOS
40 17 44 00 : BRIDAS CIEGAS PARA TUBOS
40 17 45 00 : PIVOTES O UNIONES ROTATIVAS PARA TUBOS
40 17 46 00 : T PARA TUBOS
40 17 47 00 : BRIDA ROSCADA PARA TUBOS

40 17 48 00 :: BRIDAS DE MADDORO PARA TUBOS
40 17 49 00 :: UNIONES PARA TUBOS
40 17 50 00 :: BRIDAS CUELLO PARA TUBOS
40 17 51 00 :: BRIDA ENCAJADA POR SOLDADURA
40 17 52 00 :: Y DE CONEXIÓN PARA TUBOS
40 17 53 00 :: ACCESORIOS Y BRIDAS ESPECIALIZADOS PARA TUBOS
40 18 15 00 :: TUBOS DE COBRE SOLDADOS
40 18 16 00 :: TUBOS DE LATÓN SOLDADOS
40 18 17 00 :: TUBOS DE ALUMINIO SOLDADOS
40 18 18 00 :: TUBOS DE ACERO SOLDADOS
40 18 19 00 :: TUBOS DE ACERO INOXIDABLE SOLDADOS
40 18 20 00 :: TUBOS DE COBRE SIN UNIONES
40 18 21 00 :: TUBOS DE LATÓN SIN UNIONES
40 18 22 00 :: TUBOS DE ALUMINIO SIN UNIONES
40 18 23 00 :: TUBOS DE ACERO SIN UNIONES
40 18 24 00 :: TUBOS DE ACERO INOXIDABLE SIN UNIONES
40 18 25 00 :: TUBOS DE COBRE EXTRUIDOS
40 18 26 00 :: TUBOS DE LATÓN EXTRUIDOS
40 18 27 00 :: TUBOS DE ALUMINIO EXTRUIDOS
40 18 28 00 :: TUBOS DE ACERO EXTRUIDOS
40 18 29 00 :: TUBOS DE ACERO INOXIDABLE EXTRUIDOS
40 18 30 00 :: TUBERIAS DE CAUCHO Y PLÁSTICO
40 18 31 00 :: ACCESORIOS DE TUBOS
41 10 17 00 :: EQUIPO DE PERFORACIÓN, AMOLADURA, CORTE, TRITURACIÓN Y PRENSADO PARA ...
41 10 40 00 :: EQUIPO DE TOMA DE MUESTRAS
41 11 16 00 :: INSTRUMENTOS DE MEDIDA DE LONGITUD, ESPESOR O DISTANCIA
41 11 19 00 :: INSTRUMENTOS INDICADORES Y DE REGISTRO
41 11 25 00 :: EQUIPO DE MONITORIZACIÓN Y COMPROBACIÓN HIGIÉNICA
41 11 26 00 :: EQUIPO E INSTRUMENTOS RELACIONADOS CON EL TRANSPORTE
41 11 29 00 :: EQUIPO E INSTRUMENTOS DE NAVEGACION
41 11 36 00 :: INSTRUMENTOS GEOFÍSICOS, GEOTÉCNICOS E HIDROLÓGICOS
41 11 39 00 :: EQUIPO PARA MEDICIÓN DE SUELOS
41 11 40 00 :: EQUIPO DE MEDIDA DE ROCAS Y ESTRATOS
41 11 42 00 :: INSTRUMENTOS DE AGRIMENSIÓN
41 11 61 00 :: KITS DE ENSAYOS MANUALES, CONTROLES DE CALIDAD, CALIBRADORES Y NORMATIVAS
41 12 17 00 :: TUBOS DE ENSAYO
43 21 15 00 :: COMPUTADORES
43 22 18 00 :: DISPOSITIVOS DE RED ÓPTICA
44 10 17 00 :: ACCESORIOS PARA IMPRESORAS, FOTOCOPIADORAS Y APARATOS DE FAX
44 11 18 00 :: SUMINISTROS DE DIBUJO
46 16 15 00 :: CONTROL DE TRÁFICO
46 17 15 00 :: CERRADURAS, ELEMENTOS DE SEGURIDAD Y ACCESORIOS

CÁMARA DE COMERCIO DEL CAUCA

CERTIFICADO DE INSCRIPCIÓN Y CLASIFICACIÓN EN EL REGISTRO DE PROPONENTES

Fecha expedición: 03/11/2026 - 06:15:12
Recibo No. S001237178, Valor 75000

CÓDIGO DE VERIFICACIÓN FSVWCZNbKH

Verifique el contenido y confiabilidad de este certificado, ingresando a https://silfront.confecamaras.co/cv/28 y digite el respectivo código, para que visualice la imagen generada al momento de su expedición. La verificación se puede realizar de manera ilimitada, durante 60 días calendario contados a partir de la fecha de su expedición.

46 17 16 00 :: EQUIPO DE VIGILANCIA Y DETECCIÓN
46 18 16 00 :: CALZADO DE PROTECCIÓN
46 18 19 00 :: PROTECTORES AUDITIVOS
46 18 20 00 :: PROTECCIÓN DE LA RESPIRACIÓN
46 18 21 00 :: EQUIPO Y SUMINISTROS ANTIESTÁTICOS
46 18 22 00 :: EQUIPO DE APOYO ERGONÓMICO
46 18 23 00 :: PROTECCIÓN ANTI CAÍDA Y EQUIPO DE RESCATE
46 18 24 00 :: EQUIPO DE LIMPIEZA DE SEGURIDAD Y MATERIALES DE DESCONTAMINACIÓN
46 19 15 00 :: PREVENCIÓN CONTRA INCENDIOS
46 19 16 00 :: EQUIPO CONTRA INCENDIOS
47 10 15 00 :: EQUIPO PARA EL TRATAMIENTO Y SUMINISTRO DE AGUA
47 10 16 00 :: CONSUMIBLES PARA EL TRATAMIENTO DE AGUA
47 11 15 00 :: EQUIPO DE LAVADO Y SECADO
47 12 16 00 :: MÁQUINAS Y ACCESORIOS PARA PISOS
47 12 17 00 :: ENVASES Y ACCESORIOS PARA RESIDUOS
47 12 18 00 :: EQUIPO DE LIMPIEZA
47 12 19 00 :: ACCESORIOS DE EQUIPO DE LIMPIEZA
47 13 15 00 :: TRAPOS Y PAÑOS DE LIMPIEZA
47 13 16 00 :: ESCOBAS, TRAPEROS, CEPILLOS Y ACCESORIOS
47 13 17 00 :: SUMINISTROS PARA ASEOS
47 13 18 00 :: SOLUCIONES DE LIMPIEZA Y DESINFECCIÓN
47 13 19 00 :: ABSORBENTES
47 13 21 00 :: KITS DE LIMPIEZA
49 16 15 00 :: EQUIPOS PARA DEPORTES DE CAMPO
49 16 16 00 :: EQUIPOS PARA DEPORTES DE RAQUETA Y PISTA
49 16 17 00 :: EQUIPOS PARA DEPORTES DE PISTA
49 17 15 00 :: EQUIPOS DE GIMNASIA
49 17 16 00 :: EQUIPOS DE BOXEO
49 18 15 00 :: EQUIPOS Y JUEGOS DE MESA
49 18 16 00 :: EQUIPO Y JUEGOS DE TIRO AL BLANCO
49 20 15 00 :: EQUIPO DE ENTRENAMIENTO PARA AEROBICOS
49 20 16 00 :: EQUIPO DE ENTRENAMIENTO DE PESAS Y RESISTENCIA
49 21 18 00 :: EQUIPO DE CLASE DE EDUCACIÓN FÍSICA
49 22 15 00 :: ACCESORIOS PARA DEPORTE
49 24 15 00 :: EQUIPO DE PARQUES INFANTILES
49 24 16 00 :: EQUIPO DE RECREO
49 24 17 00 :: EQUIPO Y SUMINISTROS DE PISCINA Y SPA
52 13 17 00 :: ACCESORIOS Y FERRETERÍA PARA TRATAMIENTO DE VENTANAS
52 14 17 00 :: APARATOS DE BAÑO DOMÉSTICOS
52 15 17 00 :: CUBERTERÍA Y CUCHILLERÍA DE USO DOMÉSTICO
52 15 18 00 :: BATERÍA DE COCINA DOMÉSTICA
53 13 17 00 :: EQUIPO PARA MASAJE TERAPÉUTICO

CÁMARA DE COMERCIO DEL CAUCA

CERTIFICADO DE INSCRIPCIÓN Y CLASIFICACIÓN EN EL REGISTRO DE PROPONENTES

Fecha expedición: 03/11/2026 - 06:15:12
Recibo No. S001237178, Valor 75000

CÓDIGO DE VERIFICACIÓN FSVWCZNbKH

Verifique el contenido y confiabilidad de este certificado, ingresando a https://silfront.confecamaras.co/cv/28 y digite el respectivo código, para que visualice la imagen generada al momento de su expedición. La verificación se puede realizar de manera ilimitada, durante 60 días calendario contados a partir de la fecha de su expedición.

56 10 15 00 :: MUEBLES
56 10 18 00 :: ACCESORIOS Y MUEBLES DE BEBÉ Y NIÑO
56 12 13 00 :: ACCESORIOS DE INSTALACIONES EDUCATIVAS GENERALES
56 12 14 00 :: MOBILIARIO DE CAFETERÍA Y COMEDOR
56 12 15 00 :: MOBILIARIO GENERAL DE AULA
56 12 16 00 :: MOBILIARIO PARA EL TIEMPO DE DESCANSO Y OCIO CREATIVO PARA GUARDERÍA I...
56 12 17 00 :: MÓDULOS DE ALMACENAMIENTO GENERAL Y DE LIBROS PARA LAS AULAS
60 10 12 00 :: INCENTIVOS EDUCATIVOS
60 10 13 00 :: ADHESIVOS EDUCATIVOS Y SUMINISTROS
60 10 18 00 :: RECURSOS EDUCATIVOS DE LAS CLASES RELIGIOSAS
60 11 12 00 :: GUARDAS Y REMATES DE TABLÓN DE ANUNCIOS
60 11 14 00 :: DECORACIONES ESPECIALES PARA EL AULA Y ACCESORIOS DECORATIVOS
60 12 11 00 :: LIENZOS, PELÍCULAS, TABLEROS Y PAPELES DE ARTISTA
60 12 12 00 :: PINTURA DEL AULA Y DE BELLAS ARTES, MEDIOS, APLICADORES Y ACCESORIOS
60 12 14 00 :: ENMARCADO DE CUADRO
60 12 16 00 :: MATERIALES DE ESTUDIO
60 14 12 00 :: EQUIPO DE JUEGOS ACTIVOS Y ACCESORIOS
60 14 13 00 :: SISTEMAS DE CONSTRUCCIÓN Y BLOQUES INFANTILES
70 10 15 00 :: EXPLOTACIONES PESQUERAS
70 10 16 00 :: VIGILANCIA PESQUERA
70 10 17 00 :: INDUSTRIA Y TECNOLOGÍA PESQUERA
70 10 18 00 :: RECURSOS PESQUEROS
70 10 19 00 :: ACUICULTURA
70 11 15 00 :: PLANTAS Y ÁRBOLES ORNAMENTALES
70 11 16 00 :: PLANTAS DE FLOR
70 11 17 00 :: PARQUES, JARDINES Y HUERTOS
70 12 15 00 :: INDUSTRIA LECHERA
70 12 16 00 :: INDUSTRIA GANADERA
70 12 17 00 :: GESTIÓN GANADERA
70 12 18 00 :: INDUSTRIA DE ANIMALES DOMÉSTICOS
70 12 19 00 :: SERVICIOS DE PASTOS Y DEHESAS
70 12 20 00 :: SALUD ANIMAL
70 13 15 00 :: PROTECCIÓN DEL TERRENO Y DEL SUELO
70 13 16 00 :: PREPARACIÓN DEL TERRENO Y DEL SUELO
70 13 17 00 :: GESTION DEL TERRENO Y DEL SUELO
70 14 15 00 :: PRODUCCIÓN DE CULTIVOS
70 14 16 00 :: PROTECCIÓN DE CULTIVOS
70 14 17 00 :: GESTIÓN DE CULTIVOS
70 14 18 00 :: PLANTACIÓN Y CULTIVO DE CULTIVOS
70 14 19 00 :: COSECHA DE CULTIVOS
70 14 20 00 :: ELABORACIÓN DE CULTIVOS POSTERIOR A LA COSECHA
70 15 15 00 :: GESTIÓN DE CULTIVOS FORESTALES

CÁMARA DE COMERCIO DEL CAUCA

CERTIFICADO DE INSCRIPCIÓN Y CLASIFICACIÓN EN EL REGISTRO DE PROPONENTES

Fecha expedición: 03/11/2026 - 06:15:12
Recibo No. S001237178, Valor 75000

CÓDIGO DE VERIFICACIÓN FSVWCZNbKH

Verifique el contenido y confiabilidad de este certificado, ingresando a https://silfront.confecamaras.co/cv/28 y digite el respectivo código, para que visualice la imagen generada al momento de su expedición. La verificación se puede realizar de manera ilimitada, durante 60 días calendario contados a partir de la fecha de su expedición.

70 15 16 00 :: INDUSTRIA FORESTAL
70 15 17 00 :: COSECHA FORESTAL
70 15 18 00 :: SERVICIOS DE CONSERVACIÓN FORESTAL
70 15 19 00 :: RECURSOS FORESTALES
70 16 15 00 :: FAUNA
70 16 16 00 :: FLORA
70 16 17 00 :: ECOSISTEMAS
70 17 15 00 :: DESARROLLO
70 17 16 00 :: VIGILANCIA
70 17 17 00 :: RIEGO
70 17 18 00 :: SERVICIOS DE DRENAJE
71 10 15 00 :: PROSPECCIÓN MINERA
71 10 16 00 :: SERVICIOS MINEROS DE PERFORACIÓN Y VOLADURA
71 10 17 00 :: EXTRACCIÓN
71 11 20 00 :: SERVICIOS DE REGISTRAR HOYO ENCERRADO DE POZOS
71 11 21 00 :: SERVICIOS DE REGISTRAR POZO DE PERFORACIÓN ABIERTA
71 11 22 00 :: OTROS SERVICIOS DE REGISTRACION
71 11 23 00 :: SERVICIOS SÍSMICOS
71 12 10 00 :: SERVICIOS DE BOMBEAR CEMENTO
71 12 11 00 :: SERVICIOS DE TUBERÍA ADUJADA
71 12 12 00 :: SERVICIOS DE EXTRACCIÓN DE MUESTRAS
71 12 13 00 :: SERVICIOS DE HERRAMIENTAS BARRENOS HACIA ABAJO
71 12 14 00 :: SERVICIOS DE BROCA DE BARRENA DEL CAMPO PETROLÍFERO
71 12 15 00 :: SERVICIOS DE MEDIDA DE PERFORACIÓN
71 12 16 00 :: SERVICIOS DE PERFORACIÓN DEL POZO PETROLERO
71 12 17 00 :: SERVICIOS DE PESCA EN EL CAMPO PETROLÍFERO
71 12 18 00 :: SERVICIOS DE ELEVACIÓN POR PRESIÓN DE GAS
71 12 19 00 :: SERVICIOS DE FLUIDO BARRENO HACIA ABAJO
71 12 20 00 :: SERVICIOS DE PERFORACIÓN DE POZO
71 12 21 00 :: SERVICIOS DE CONTROL DE ARENA DEL CAMPO PETROLERO
71 12 22 00 :: SERVICIOS DE PELÍCULA OLEOSA
71 12 23 00 :: SERVICIOS DE POZO SUBMARINO
71 12 24 00 :: SERVICIOS DE PRUEBAS DEL POZO SUBMARINO
71 12 25 00 :: SERVICIOS DE CONTROL DE GAS O AGUA
71 12 26 00 :: SERVICIOS DE TERMINACIÓN DEL POZO
71 12 27 00 :: SERVICIOS DE MANTENIMIENTO DEL POZO
71 12 28 00 :: SERVICIOS DE MONITOR DEL POZO PETROLERO
71 12 29 00 :: APAREJOS DEL CAMPO PETROLÍFERO
71 12 30 00 :: SERVICIOS INTEGRADOS
71 13 10 00 :: SERVICIOS DE FRACTURAR DEL POZO
71 13 11 00 :: SERVICIOS DE ESTIMULACIÓN DE LA MATRIZ
71 13 12 00 :: SERVICIOS DE NITRÓGENO DEL CAMPO PETROLÍFERO

71 13 13 00 : OTROS SERVICIOS DE BOMBEO DEL CAMPO PETROLÍFERO
71 13 14 00 : SERVICIOS DE PRODUCCIÓN DEL POZO
71 14 10 00 : SERVICIOS DE EMERGENCIA DE CONTROL DEL POZO
71 14 11 00 : SERVICIOS DE TAPAR Y ABANDONO DEL POZO
71 14 12 00 : SERVICIOS DE RESTAURAR EL SITIO DEL POZO
71 15 10 00 : SERVICIOS DE COMUNICACIÓN DE DATOS DEL CAMPO PETROLÍFERO
71 15 11 00 : SERVICIOS DE GERENCIA DE DATOS DEL CAMPO PETROLÍFERO
71 15 12 00 : SERVICIOS DE MODELO ECONÓMICO Y DE RIESGO DEL CAMPO PETROLÍFERO
71 15 13 00 : SERVICIOS DE INTERPRETACIÓN DEL CAMPO PETROLÍFERO
71 15 14 00 : SERVICIOS DE INGENIERÍA DEL POZO
71 16 10 00 : SERVICIOS DE MODELAR DEL CAMPO PETROLÍFERO
71 16 11 00 : GERENCIA DE LA INGENIERÍA DE PRODUCCIÓN DEL CAMPO PETROLÍFERO
71 16 12 00 : GERENCIA DE LAS OPERACIONES DE PRODUCCIÓN DEL CAMPO PETROLÍFERO
71 16 13 00 : SERVICIOS DE MANEJO DE PROYECTOS DEL CAMPO
71 16 14 00 : SERVICIOS DE MANEJO DE PROYECTOS DEL CAMPO PETROLERO
71 16 15 00 : SERVICIOS DE OPERACIÓN DEL LUGAR DE LA PERFORACIÓN
71 16 16 00 : OTROS SERVICIOS DE SOPORTE PARA CAMPOS PETROLEROS
72 10 15 00 : SERVICIOS DE APOYO PARA LA CONSTRUCCIÓN
72 10 21 00 : CONTROL DE PLAGAS
72 10 29 00 : SERVICIOS DE MANTENIMIENTO Y REPARACIÓN DE INSTALACIONES
72 10 31 00 : INSTALACIÓN Y REPARACIÓN DE SERVICIOS DE BANDAS TRANSPORTADORAS
72 10 33 00 : SERVICIOS DE MANTENIMIENTO Y REPARACIÓN DE INFRAESTRUCTURA
72 11 10 00 : SERVICIOS DE CONSTRUCCIÓN DE UNIDADES UNIFAMILIARES
72 11 11 00 : SERVICIOS DE CONSTRUCCIÓN DE UNIDADES MULTIFAMILIARES
72 12 10 00 : SERVICIOS DE CONSTRUCCIÓN DE EDIFICIOS INDUSTRIALES Y BODEGAS NUEVAS
72 12 11 00 : SERVICIOS DE CONSTRUCCIÓN DE EDIFICIOS COMERCIALES Y DE OFICINA
72 12 12 00 : SERVICIOS DE CONSTRUCCIÓN DE EDIFICIOS AGRÍCOLAS
72 12 13 00 : SERVICIOS DE CONSTRUCCIÓN DE TALLERES AUTOMOTRICES Y ESTACIONES DE SER...
72 12 14 00 : SERVICIOS DE CONSTRUCCIÓN DE EDIFICIOS PÚBLICOS ESPECIALIZADOS
72 12 15 00 : SERVICIOS DE CONSTRUCCIÓN DE PLANTAS INDUSTRIALES
72 14 10 00 : SERVICIOS DE CONSTRUCCIÓN DE AUTOPISTAS Y CARRETERAS
72 14 11 00 : SERVICIOS DE CONSTRUCCIÓN Y REVESTIMIENTO Y PAVIMENTACIÓN DE INFRAEST...
72 14 12 00 : SERVICIOS DE CONSTRUCCIÓN MARÍNA
72 14 13 00 : SERVICIO DE CONSTRUCCIÓN DE FACILIDADES ATLÉTICAS Y RECREATIVAS
72 14 14 00 : SERVICIOS DE CONSTRUCCIÓN Y REPARACIÓN DE FACILIDADES DE DETENCIÓN
72 14 15 00 : SERVICIOS DE PREPARACIÓN DE TIERRAS
72 14 16 00 : SERVICIOS DE CONSTRUCCIÓN DE SISTEMAS DE TRÁNSITO MASIVO
72 14 17 00 : SERVICIOS DE ALQUILER O ARRENDAMIENTO DE EQUIPO Y MAQUINARIA DE CONSTRU...
72 15 10 00 : SERVICIOS DE CONSTRUCCIÓN Y MANTENIMIENTO DE CALDERAS Y HORNOS
72 15 11 00 : SERVICIOS DE CONSTRUCCIÓN DE PLOMERÍA
72 15 12 00 : SERVICIOS DE CONSTRUCCIÓN Y MANTENIMIENTO DE HVAC CALEFACCIÓN Y ENFRI...
72 15 13 00 : SERVICIOS DE PINTURA E INSTALACIÓN DE PAPEL DE COLGADURA

72 15 14 00 : SERVICIOS DE CONSTRUCCIÓN DE RECUBRIMIENTOS DE MUROS
72 15 15 00 : SERVICIOS DE SISTEMAS ELÉCTRICOS
72 15 16 00 : SERVICIOS DE SISTEMAS ESPECIALIZADOS DE COMUNICACIÓN
72 15 17 00 : SERVICIOS DE INSTALACIÓN DE SISTEMAS DE SEGURIDAD FÍSICA E INDUSTRIAL
72 15 18 00 : SERVICIOS DE MANTENIMIENTO Y REPARACIÓN DE INSTALACIÓN DE MÁQUINAS
72 15 19 00 : SERVICIOS DE ALBAÑILERÍA Y MAMPOSTERÍA
72 15 20 00 : SERVICIOS DE PANETADO Y DRYWALL
72 15 21 00 : SERVICIOS ACÚSTICOS Y DE AISLAMIENTO
72 15 22 00 : SERVICIOS DE BALDOSAS, TERRAZO Y MARMOLIL Y MOSAICOS
72 15 23 00 : SERVICIOS DE CARPINTERÍA
72 15 24 00 : SERVICIOS DE MONTAJE E INSTALACIÓN DE VENTANAS Y PUERTAS
72 15 25 00 : SERVICIOS DE INSTALACIÓN DE PISOS
72 15 26 00 : SERVICIOS DE TECHADO Y PAREDES EXTERIORES Y LÁMINAS DE METAL
72 15 27 00 : SERVICIOS DE INSTALACIÓN Y REPARACIÓN DE CONCRETO
72 15 28 00 : SERVICIOS DE PERFORACIÓN DE POZOS DE AGUA
72 15 29 00 : SERVICIOS DE MONTAJE DE ACERO ESTRUCTURAL
72 15 30 00 : SERVICIOS DE VIDRIOS Y VENTANERÍA
72 15 31 00 : SERVICIOS DE CONSTRUCCIÓN DE FACILIDADES ATLÉTICAS Y RECREATIVAS
72 15 32 00 : SERVICIOS DE RECUBRIMIENTO, IMPERMEABILIZACIÓN Y PROTECCIÓN CONTRA CLIM...
72 15 33 00 : SERVICIOS DE MANTENIMIENTO E INSTALACIÓN DE EQUIPO DE ESTACIÓN DE SER...
72 15 34 00 : SERVICIOS DE ARAREJAMIENTO Y ANDAMIAJE
72 15 35 00 : SERVICIOS DE LIMPIEZA ESTRUCTURAL EXTERNA
72 15 36 00 : SERVICIOS DE TERMINADO INTERIOR, DOTACIÓN Y REMODELACIÓN
72 15 37 00 : SERVICIOS DE INSTALACIÓN, MANTENIMIENTO Y REPARACIÓN DE EQUIPOS Y CON...
72 15 39 00 : SERVICIO DE PREPARACIÓN DE OBRAS DE CONSTRUCCIÓN
72 15 40 00 : SERVICIOS DE EDIFICIOS ESPECIALIZADOS Y COMERCIALES
72 15 41 00 : SERVICIOS DE MANTENIMIENTO Y REPARACIÓN DE EQUIPO DE SISTEMAS DE DISTR...
72 15 42 00 : SERVICIOS DE MANTENIMIENTO Y REPARACIÓN DE INSTALACIÓN DE INSTRUMENTA...
72 15 43 00 : SERVICIOS DE MANTENIMIENTO Y REPARACIÓN DE EQUIPO MOTIVO Y GENERACIÓN...
72 15 44 00 : SERVICIOS DE MANTENIMIENTO Y FABRICACIÓN DE ACCESORIOS PARA TUBERÍAS
72 15 45 00 : SERVICIOS DE MANTENIMIENTO E INSTALACIÓN DE EQUIPO PESADO
73 10 15 00 : PRODUCCIÓN PETROQUÍMICA Y DE PLÁSTICO
73 10 16 00 : PRODUCCIÓN DE QUÍMICOS Y FERTILIZANTES
73 10 17 00 : PRODUCCIÓN FARMACÉUTICA
73 10 18 00 : PRODUCCIÓN BIOQUÍMICA Y DE BIOTECNOLOGÍA
73 10 19 00 : PRODUCCIÓN DE CAUCHO
73 11 15 00 : PROCESAMIENTO DE MADERA
73 11 16 00 : PROCESAMIENTO DE PULPA Y PAPEL
73 12 15 00 : PROCESOS DE FUNDICIÓN Y REFINACIÓN Y FORMADO DE METALES
73 12 16 00 : TERMINACIÓN DE METALES
73 12 18 00 : SERVICIOS DE INDUSTRIA DE PRODUCTOS DE MINERALES NO METÁLICOS
73 15 15 00 : SERVICIOS DE ENSAMBLE

73 15 16 00 : SERVICIOS DE EMPAQUE
73 15 17 00 : TRATAMIENTO DE MATERIALES
73 15 18 00 : SERVICIOS DE CONVERSIÓN
73 15 19 00 : SERVICIOS A LA INDUSTRIA DE IMPRESIÓN
73 15 20 00 : SERVICIOS DE LLENADO
73 15 21 00 : SERVICIOS DE MANTENIMIENTO Y REPARACIÓN DE EQUIPO DE MANUFACTURA
73 16 15 00 : MANUFACTURA DE MAQUINARIA
73 16 16 00 : MANUFACTURA DE EQUIPO DE TRANSPORTE
73 17 15 00 : MANUFACTURA DE BIENES ELÉCTRICOS
73 17 16 00 : MANUFACTURA DE INSTRUMENTOS DE PRECISION
73 18 10 00 : SERVICIOS DE MAQUINADO
73 18 11 00 : SERVICIOS DE REVESTIMIENTO
73 18 12 00 : SERVICIOS DE FORMADO
73 18 13 00 : SERVICIOS DE TRATAMIENTO DE CALOR
73 18 19 00 : SERVICIOS DE SOLDADURA
76 10 15 00 : DESINFECCIÓN
76 10 16 00 : DESCONTAMINACIÓN DE MATERIALES PELIGROSOS
76 11 15 00 : SERVICIOS DE LIMPIEZA Y MANTENIMIENTO DE EDIFICIOS GENERALES Y DE OFICINAS
76 11 16 00 : SERVICIOS DE LIMPIEZA DE COMPONENTES DE EDIFICIOS
76 11 18 00 : LIMPIEZA DE VEHICULOS DE TRANSPORTE
76 12 15 00 : RECOLECCIÓN Y DISPOSICIÓN DE BASURAS
76 12 16 00 : DISPOSICIÓN DE DESECHOS NO PELIGROSOS
76 12 17 00 : TRATAMIENTO DE DESECHOS LÍQUIDOS
76 12 19 00 : DISPOSICIÓN DE DESECHOS PELIGROSOS
76 12 20 00 : SERVICIOS DE BASURERO
76 12 21 00 : SERVICIOS DE MEZCLA DE DESECHOS A COMBUSTIBLE
76 12 22 00 : SERVICIOS DE INCINERACIÓN DE DESECHOS
76 12 23 00 : SERVICIOS DE RECICLABLES
76 12 24 00 : HONORARIOS DE DISPOSICION Y TRATAMIENTO DE BASURAS
76 13 17 00 : LIMPIEZA DE DERRAMES DE PETRÓLEO
77 10 15 00 : EVALUACIÓN DE IMPACTO AMBIENTAL
77 10 16 00 : PLANEACIÓN AMBIENTAL
77 10 17 00 : SERVICIOS DE ASESORÍA AMBIENTAL
77 10 18 00 : AUDITORÍA AMBIENTAL
77 10 19 00 : SERVICIOS DE INVESTIGACIÓN DE CONTAMINACIÓN
77 10 20 00 : SERVICIOS DE REPORTE AMBIENTAL
77 11 15 00 : SERVICIOS DE SEGURIDAD AMBIENTAL
77 11 16 00 : REHABILITACIÓN AMBIENTAL
77 12 15 00 : CONTAMINACIÓN DEL AIRE
77 12 16 00 : CONTAMINACIÓN DEL SUELO
77 12 17 00 : CONTAMINACIÓN DEL AGUA
77 13 15 00 : CONTAMINACION DE PETRÓLEO

77 13 16 00 : CONTAMINACIÓN AUDITIVA
77 13 17 00 : CONTAMINACIÓN DE SUSTANCIAS TÓXICAS
78 10 16 00 : TRANSPORTE DE CARGA POR FERROCARRIL
78 10 17 00 : TRANSPORTE DE CARGA POR MAR
78 10 18 00 : TRANSPORTE DE CARGA POR CARRETERA
78 10 19 00 : TRANSPORTE DE CARGA INTERMODAL
78 10 20 00 : TRANSPORTE DE CARGA EN MERCADOS ESPECIALES
78 10 21 00 : SERVICIOS DE OLEODUCTOS
78 11 18 00 : TRANSPORTE DE PASAJEROS POR CARRETERA
78 12 16 00 : SERVICIOS DE MANEJO DE MATERIALES
78 13 16 00 : ALMACENAMIENTO DE BIENES GENERALES
78 13 17 00 : ALMACENAMIENTO A GRANEL
78 14 18 00 : SERVICIOS AL TERMINAL
78 18 15 00 : SERVICIOS DE MANTENIMIENTO Y REPARACIÓN DE VEHÍCULOS
78 18 16 00 : SERVICIOS DE PANEL Y PINTURA
80 10 15 00 : SERVICIOS DE CONSULTORÍA DE NEGOCIOS Y ADMINISTRACIÓN CORPORATIVA
80 10 16 00 : GERENCIA DE PROYECTOS
80 10 17 00 : GERENCIA INDUSTRIAL
80 11 15 00 : DESARROLLO DE RECURSOS HUMANOS
80 11 16 00 : SERVICIOS DE PERSONAL TEMPORAL
80 11 17 00 : RECLUTAMIENTO DE PERSONAL
80 12 15 00 : SERVICIOS DE DERECHO PENAL
80 12 16 00 : SERVICIOS DE DERECHO COMERCIAL
80 12 17 00 : SERVICIOS DE RESPONSABILIDAD CIVIL
80 13 15 00 : ALQUILER Y ARRENDAMIENTO DE PROPIEDADES O EDIFICACIONES
80 13 16 00 : VENTAS DE PROPIEDADES Y EDIFICIOS
80 13 17 00 : SERVICIOS DE CUSTODIA Y TITULO
80 13 18 00 : SERVICIOS DE ADMINISTRACION INMOBILIARIA
80 14 15 00 : INVESTIGACIÓN DE MERCADOS
80 14 16 00 : ACTIVIDADES DE VENTAS Y PROMOCION DE NEGOCIOS
80 14 17 00 : DISTRIBUCIÓN
80 14 18 00 : SERVICIOS DE CORREO
80 14 19 00 : EXHIBICIONES Y FERIAS COMERCIALES
80 15 15 00 : FACILITACIÓN DEL COMERCIO
80 15 16 00 : SERVICIOS DE COMERCIO INTERNACIONAL
80 16 15 00 : SERVICIOS DE APOYO GERENCIAL
80 16 17 00 : SERVICIOS DE RECUPERACIÓN DE ACTIVOS
80 16 18 00 : SERVICIOS DE ALQUILER O ARRENDAMIENTO DE EQUIPO DE OFICINA
81 10 15 00 : INGENIERÍA CIVIL Y ARQUITECTURA
81 10 16 00 : INGENIERÍA MECÁNICA
81 10 17 00 : INGENIERÍA ELÉCTRICA Y ELECTRÓNICA
81 10 18 00 : INGENIERÍA QUÍMICA

81 10 20 00 : INGENIERÍA DE MINAS
81 10 22 00 : INGENIERÍA DE TRANSPORTE
81 10 24 00 : INGENIERÍA DE TRANSMISIÓN DE ENERGÍA ELÉCTRICA
81 10 25 00 : SERVICIOS DE PERMISOS
81 10 27 00 : SERVICIOS DE DISEÑO E INGENIERÍA DE SISTEMAS INSTRUMENTADOS DE CONTROL
81 11 15 00 : INGENIERÍA DE SOFTWARE O HARDWARE
81 11 16 00 : PROGRAMADORES DE COMPUTADOR
81 11 17 00 : SISTEMAS DE MANEJO DE INFORMACIÓN MIS
81 11 18 00 : SERVICIOS DE SISTEMAS Y ADMINISTRACIÓN DE COMPONENTES DE SISTEMAS
81 11 19 00 : SISTEMAS DE RECUPERACIÓN DE INFORMACIÓN
81 11 20 00 : SERVICIOS DE DATOS
81 11 22 00 : MANTENIMIENTO Y SOPORTE DE SOFTWARE
81 11 23 00 : MANTENIMIENTO Y SOPORTE DE HARDWARE DE COMPUTADOR
81 12 15 00 : ANÁLISIS ECONÓMICO
81 12 16 00 : SISTEMAS Y EMISIONES MONETARIAS
81 13 15 00 : METODOLOGÍA Y ANÁLISIS
81 14 15 00 : CONTROL DE CALIDAD
81 14 16 00 : MANEJO DE CADENA DE SUMINISTROS
81 14 17 00 : PLANEACIÓN Y CONTROL DE PRODUCCIÓN
81 14 18 00 : ADMINISTRACIÓN DE INSTALACIONES
81 14 19 00 : SERVICIOS DE INVESTIGACIÓN Y DESARROLLO DE TECNOLOGÍA MANUFACTURERA
81 15 16 00 : CARTOGRAFÍA
81 15 17 00 : GEOLOGÍA
81 15 18 00 : OCEANOGRAFÍA E HIDROLOGÍA
81 15 19 00 : GEOFÍSICA
81 16 18 00 : SERVICIOS DE ALQUILER O ARRENDAMIENTO DE EQUIPOS O PLATAFORMAS DE VOZ Y...
82 10 15 00 : PUBLICIDAD IMPRESA
82 12 17 00 : FOTOCOPIADO
83 10 15 00 : SERVICIOS DE ACUEDUCTO Y ALCANTARILLADO
83 10 16 00 : SERVICIOS DE PETRÓLEO Y GAS
83 10 18 00 : SERVICIOS ELÉCTRICOS
83 10 19 00 : CONSERVACIÓN DE ENERGÍA
83 11 15 00 : COMUNICACIONES TELEFÓNICAS LOCALES Y DE LARGA DISTANCIA
84 11 15 00 : SERVICIOS CONTABLES
84 11 16 00 : SERVICIOS DE AUDITORÍA
93 12 15 00 : DIPLOMACIA
93 14 15 00 : DESARROLLO Y SERVICIOS SOCIALES
93 14 16 00 : POBLACIÓN
93 14 18 00 : EMPLEO
93 14 19 00 : DESARROLLO RURAL
93 14 20 00 : DESARROLLO URBANO
93 14 21 00 : DESARROLLO REGIONAL

93 15 15 00 : ADMINISTRACIÓN PÚBLICA
93 15 16 00 : FINANZAS PÚBLICAS
94 12 15 00 : CLUBES DEPORTIVOS
95 10 15 00 : LOTES RESIDENCIALES
95 10 16 00 : LOTES COMERCIALES
95 10 17 00 : LOTES INDUSTRIALES
95 10 18 00 : LOTES DE TERRENOS GUBERNAMENTALES
95 10 19 00 : TIERRAS AGRÍCOLAS
95 11 15 00 : VÍAS DE TRÁFICO LIMITADO
95 11 16 00 : VÍAS DE TRÁFICO ABIERTO
95 12 15 00 : EDIFICIOS Y ESTRUCTURAS COMERCIALES Y DE ENTRETENIMIENTO
95 12 16 00 : EDIFICIOS Y ESTRUCTURAS DE TRANSPORTE
95 12 17 00 : EDIFICIOS Y ESTRUCTURAS PÚBLICOS
95 12 18 00 : EDIFICIOS Y ESTRUCTURAS UTILITARIOS
95 12 19 00 : EDIFICIOS Y ESTRUCTURAS EDUCACIONALES Y DE ADMINISTRACIÓN
95 12 20 00 : EDIFICIOS Y ESTRUCTURAS HOSPITALARIAS
95 12 21 00 : EDIFICIOS Y ESTRUCTURAS DE ACOMODACIONES
95 12 23 00 : EDIFICIOS Y ESTRUCTURAS DE SALUD Y DEPORTIVAS
95 12 24 00 : EDIFICIOS Y ESTRUCTURAS INDUSTRIALES
95 12 25 00 : EDIFICIOS Y ESTRUCTURAS AGRÍCOLAS Y DE CULTIVOS Y PESCA
95 12 26 00 : EDIFICIOS Y ESTRUCTURAS RELIGIOSAS
95 12 27 00 : EDIFICIOS Y ESTRUCTURAS DE DEFENSA
95 13 15 00 : TARIMAS Y GRADERÍAS
95 13 16 00 : EDIFICIOS Y ESTRUCTURAS COMERCIALES E INDUSTRIALES PORTÁTILES
95 13 17 00 : TIENDAS CARPAS Y ESTRUCTURAS DE MEMBRANA
95 14 15 00 : EDIFICIOS Y ESTRUCTURAS PREFABRICADOS PARA FINCAS
95 14 16 00 : EDIFICIOS Y ESTRUCTURAS PREFABRICADOS RESIDENCIALES
95 14 17 00 : EDIFICIOS Y ESTRUCTURAS PREFABRICADOS COMERCIALES E INDUSTRIALES
95 14 18 00 : EDIFICIOS Y ESTRUCTURAS PREFABRICADOS DE EMERGENCIA Y ALIVIO
95 14 19 00 : EDIFICIOS Y ESTRUCTURAS PREFABRICADOS MÉDICOS

ESTA INFORMACION FUE OBJETO DE VERIFICACIÓN DOCUMENTAL POR PARTE DE LA CAMARA DE COMERCIO DEL CAUCA.

CERTIFICA:
INFORMACION FINANCIERA

QUE EN RELACIÓN A SU INFORMACIÓN FINANCIERA EL PROPONENTE REPORTÓ:

CERTIFICA:
INFORMACION FINANCIERA

QUE EN RELACIÓN A SU INFORMACIÓN FINANCIERA EL PROPONENTE REPORTÓ:

FECHA CORTE DE LA INFORMACION FINANCIERA : 31/12/2025

ACTIVO CORRIENTE : $1,601,643,000.00
ACTIVO TOTAL : $2,257,260,000.00
PASIVO CORRIENTE : $20,582,000.00
PASIVO TOTAL : $208,555,000.00
PATRIMONIO : $2,048,705,000.00
UTILIDAD/PERDIDA OPERACIONAL : $422,981,000.00
GASTOS DE INTERESES : $25,880,000.00

CERTIFICA:
CAPACIDAD FINANCIERA

QUE EN RELACIÓN A LOS INDICADORES DE LA CAPACIDAD FINANCIERA EL PROPONENTE REPORTO CON CORTE A 31/12/2025

INDICE DE LIQUIDEZ : 77,81
INDICE DE ENDEUDAMIENTO : 0,09
RAZON DE COBERTURA DE INTERESES : 16,34

ESTA INFORMACION FUE OBJETO DE VERIFICACIÓN DOCUMENTAL POR PARTE DE LA CAMARA DE COMERCIO DEL CAUCA.

CERTIFICA:
CAPACIDAD ORGANIZACIONAL

QUE EN RELACIÓN A LOS INDICADORES DE LA CAPACIDAD ORGANIZACIONAL EL PROPONENTE REPORTO CON CORTE A 31/12/2025

RENTABILIDAD DEL PATRIMONIO : 0,20
RENTABILIDAD DEL ACTIVO : 0,18

ESTA INFORMACION FUE OBJETO DE VERIFICACIÓN DOCUMENTAL POR PARTE DE LA CAMARA DE COMERCIO DEL CAUCA.

CERTIFICA:
EXPERIENCIA

QUE EN RELACIÓN A LOS CONTRATOS EJECUTADOS EL PROPONENTE REPORTÓ:

REPUBLICA DE COLOMBIA
IDENTIFICACION PERSONAL
CEDULA DE CIUDADANIA
76.331.071
NUMERO

ADRADA GOMEZ
APELLIDOS

HECTOR EDUARDO
NOMBRES

Hector Adrada
FIRMA





INDICE DERECHO

FECHA DE NACIMIENTO 14-FEB-1979

MERCADERES
(CAUCA)
LUGAR DE NACIMIENTO

1.70	O+	M
ESTATURA	G.S. RH	SEXO

09-ABR-1997 POPAYAN
FECHA Y LUGAR DE EXPEDICION

REGISTRADOR A NACIONAL
ALMABEATRIZ RENGIFO LOPEZ

A-1100100-36138844-M-0076331071-20050830 07239 05241B 02 166803512

DIAN
POR UNA COLOMBIA MÁS HONESTA

Formulario del Registro Único Tributario

001

2. Concepto: 02 Actualización

4. Número de formulario: 14814481997

(415)7707212489984(8020)0000014814481997

5. Número de Identificación Tributaria (NIT)	6. DV	12. Dirección seccional	14. Buzón electrónico
7 6 3 3 1 0 7 1	1	Impuestos y Aduanas de Popayán 1 7	

IDENTIFICACIÓN

24. Tipo de contribuyente	25. Tipo de documento	26. Número de Identificación	27. Fecha expedición
Persona natural o sucesión iliquida 2	Cédula de Ciudadanía 1 3	7 6 3 3 1 0 7 1	1 9 9 7 0 4 0 9

Lugar de expedición / 28. País	29. Departamento	30. Ciudad/Municipio
COLOMBIA 1 6 9	Cauca 1 9	Popayán 0 0 1

31. Primer apellido	32. Segundo apellido	33. Primer nombre	34. Otros nombres
ADRADA	GOMEZ	HECTOR	EDUARDO

35. Razón social

36. Nombre comercial	37. Sigla

UBICACIÓN

38. País	39. Departamento	40. Ciudad/Municipio
COLOMBIA 1 6 9	Cauca 1 9	Popayán 0 0 1

41. Dirección principal: CR 4 C 19 B N 08 BRR RINCON DE LA ESTANCIA

42. Correo electrónico		
eduardogomez1732@hotmail.com		
43. Código postal	44. Teléfono 1	45. Teléfono 2
	3 1 3 7 1 9 7 1 8 7	

CLASIFICACIÓN

Actividad económica

Actividad principal		Actividad secundaria		Otras actividades		Ocupación	
46. Código	47. Fecha inicio actividad	48. Código	49. Fecha inicio actividad	50. Código 1	2	51. Código	52. Número establecimientos
4 2 1 0	2 0 0 2 0 6 2 0	7 1 1 2	2 0 0 2 0 6 2 0	4 2 2 0	4 1 1 2	2 1 4 2	

Responsabilidades, Calidades y Atributos

53. Código: 5 2 2 4 2 4 8 5 2

05- Impto. renta y compl. régimen ordinar
22- Obligado a cumplir deberes formales a
42- Obligado a llevar contabilidad
48 - Impuesto sobre las ventas - IVA
52 - Facturador electrónico

Obligados aduaneros

54. Código

Exportadores

55. Forma	56. Tipo	Servicio 1	2	3
		57. Modo		
		58. CPC		

IMPORTANTE: Sin perjuicio de las actualizaciones a que haya lugar, la inscripción en el Registro Único Tributario -RUT-, tendrá vigencia indefinida y en consecuencia no se exigirá su renovación

Para uso exclusivo de la DIAN

59. Anexos SI [ ] NO [X] 60. No. de Folios: 0 61. Fecha: 2022 - 02 - 24 / 11 : 38: 40

La información suministrada a través del formulario oficial de inscripción, actualización, suspensión y cancelación del Registro Único Tributario (RUT), deberá ser exacta y veraz; en caso de constatar inexactitud en alguno de los datos suministrados se adelantarán los procedimientos administrativos sancionatorios o de suspensión, según el caso.
Parágrafo del artículo 1.6.1.2.20 del Decreto 1625 de 2016

Firma del solicitante

Sin perjuicio de las verificaciones que la DIAN realice.
Firma autorizada:

964. Nombre: ADRADA GOMEZ HECTOR EDUARDO
965. Cargo: CONTRIBUYENTE

DOCUMENTO CERTIFICADO SIN COSTO

DIAN
POR UNA COLOMBIA MAS HONESTA

Formulario del Registro Único Tributario

001

Página 2 de 2 **Hoja 2**

Espacio reservado para la DIAN

4. Número de formulario 14814481997

(415)7707212489984(8020) **000001481448199 7**

5. Número de Identificación Tributaria (NIT)	6. DV	12. Dirección seccional	14. Buzón electrónico
		Impuestos y Aduanas de Popayán 1 7	

Características y formas de las organizaciones

62. Naturaleza		63. Formas asociativas		64. Entidades o institutos de derecho público de orden nacional, departamental, municipal y descentralizados	
65. Fondos		66. Cooperativas		67. Sociedades y organismos extranjeros	
68. Sin personería jurídica		69. Otras organizaciones no clasificadas		70. Beneficio	

Constitución, Registro y Última Reforma

Documento	1. Constitución	2. Reforma
71. Clase		
72. Número		
73. Fecha		
74. Número de notaría		
75. Entidad de registro		
76. Fecha de registro		
77. No. Matrícula mercantil		
78. Departamento		
79. Ciudad/Municipio		
Vigencia		
80. Desde		
81. Hasta		

Composición del Capital

82. Nacional ____ %

83. Nacional público ____ %

84. Nacional privado ____ %

85. Extranjero ____ %

86. Extranjero público ____ %

87. Extranjero privado ____ %

Entidad de vigilancia y control

88. Entidad de vigilancia y control

Estado y Beneficio

Item	89. Estado actual	90. Fecha cambio de estado	91. Número de Identificación Tributaria (NIT)	92. DV
1	8 0	2 0 1 6 0 1 0 1		-
2				-
3				-
4				-
5				-

Vinculación económica

93. Vinculación económica	94. Nombre del grupo económico y/o empresarial	95. Número de Identificación Tributaria (NIT) de la Matriz o Controlante	96. DV.

97. Nombre o razón social de la matriz o controlante

170. Número de identificación tributaria otorgado en el exterior	171. País	172. Número de identificación tributaria sociedad o natural del exterior con EP	

173. Nombre o razón social de la sociedad o natural del exterior con EP

COPIA CERTIFICADO DOCUMENTO SIN COSTO

REPUBLICA DE COLOMBIA
IDENTIFICACION PERSONAL
CEDULA DE CIUDADANIA

NUM. 34.639.970

ZUÑIGA LOPEZ
APELL.

JENNY VERONICA
NOMBRES





INDICE DERECHO

FECHA DE NACIMIENTO 03-NOV-1980
BOLIVAR
(CAUCA)
LUGAR DE NACIMIENTO

1.60 ESTATURA | O+ G.S. RH | F SEXO

17-MAR-1999 BOLIVAR
FECHA Y LUGAR DE EXPEDICION

REGISTRADORA NACIONAL
ALMABEATRIZ RENGIFO LOPEZ

A 1108600-36154271-F-0034639970-20061124 00392 06328A 02 20[illegible]645575

JUNTA CENTRAL DE CONTADORES

244018-T



JENNY VERONICA
ZUNIGA LOPEZ
C.C. 34639970
RES. INSCRIPCION 544 DEL 03/07/2018
CORPORACION UNIVERSITARIA COMFACAUCA

OSCAR EDUARDO FUENTES PEÑA
DIRECTOR GENERAL

251193 270792

JUNTA CENTRAL DE CONTADORES

Esta tarjeta es el único documento que lo acredita como Contador Público de acuerdo con lo establecido en la Ley 43 de 1990. Es personal e intransferible.

Agradecemos a quien encuentre esta tarjeta comunicarse al PBX (57)(1) 6444450 o devolverla a la UAE – Junta Central de Contadores a la Calle 96 No. 9 A – 21 Bogotá D.C.

FIRMA